

**Agenzia delle Entrate
CATASTO FABBRICATI
Ufficio Provinciale di
Genova**

Dichiarazione protocollo n. GE0120111 del 09/06/2016

Planimetria di u.i.u. in Comune di Genova - Genova

Via Giovanni Torti

civ. 5R

Identificativi Catastali:

Sezione: GED
Foglio: 50
Particella: 144
Subalterno: 10

Compilata da:
Montaldo Giuliano Mario

Iscritto all'albo:
Architetti

Prov. Genova

N. 1141

Scheda n. 1

Scala 1:200

Piano terreno

$h_1 = 4,15$ mt

$h_2 = 2,15$ mt

Piazza Giovanni Martinez

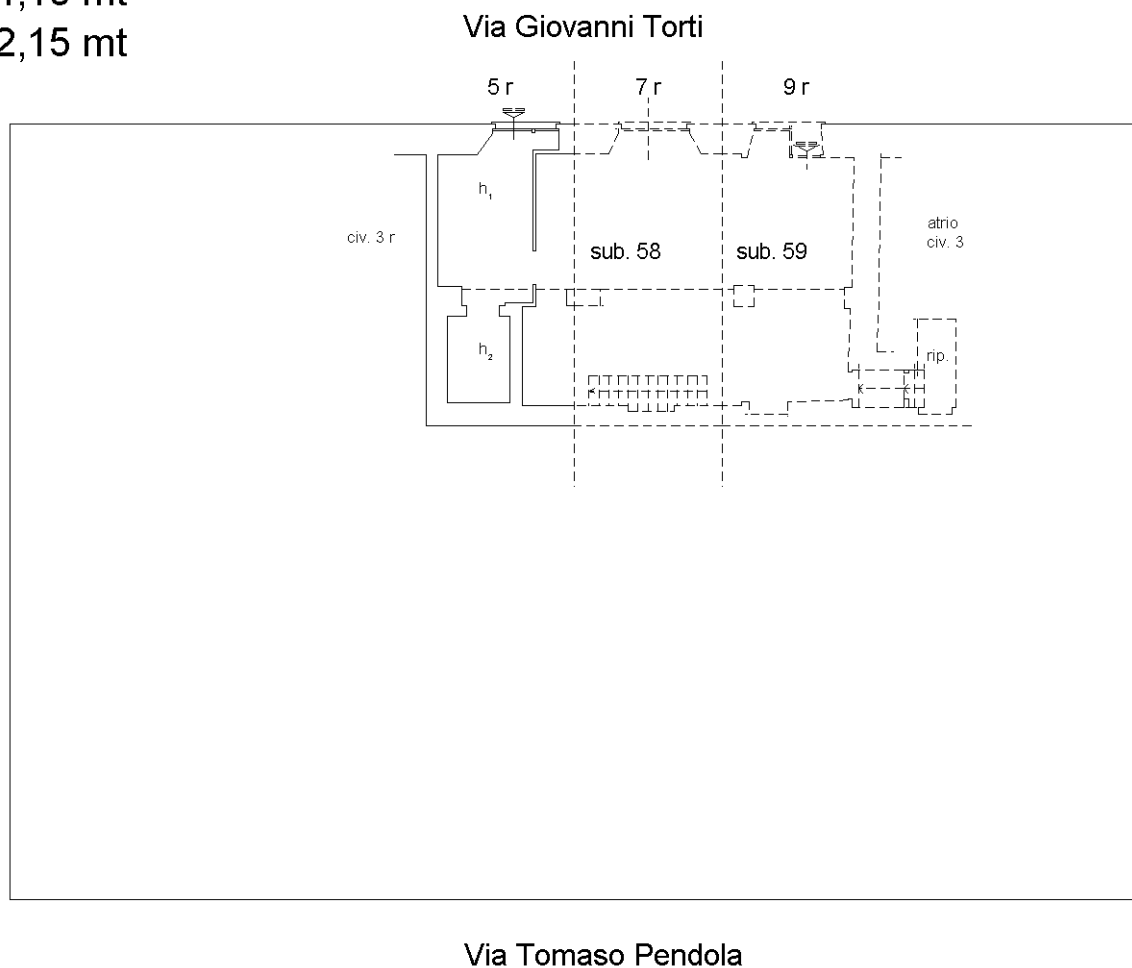

NCT : mappale 266

NCT : mappale 99

soppalco

$h = 2,10$ mt

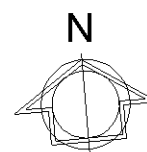
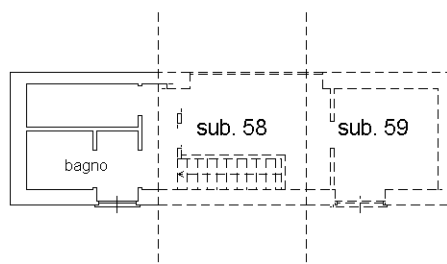

Ultima planimetria in atti