

**Agenzia del Territorio
CATASTO FABBRICATI
Ufficio Provinciale di
Genova**

Dichiarazione protocollo n. GE0048381 del 01/03/2005

Planimetria di u.i.u. in Comune di Chiavari

Corso Assarotti Giovan Battista

civ. 31-33

Identificativi Catastali:

Sezione:

Foglio: 15

Particella: 1710

Subalterno: 102

Compilata da:
Caravelli Alberto

Iscritto all'albo:
Geometri

Prov. Genova

N. 2199

Scheda n. 1

Scala 1:200

PIANTA PIANO TERRA

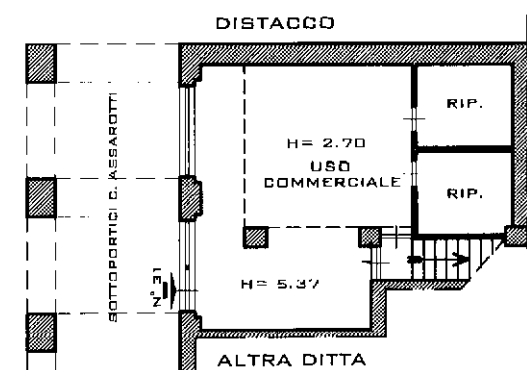

PIANTA PIANO SOPPALCO

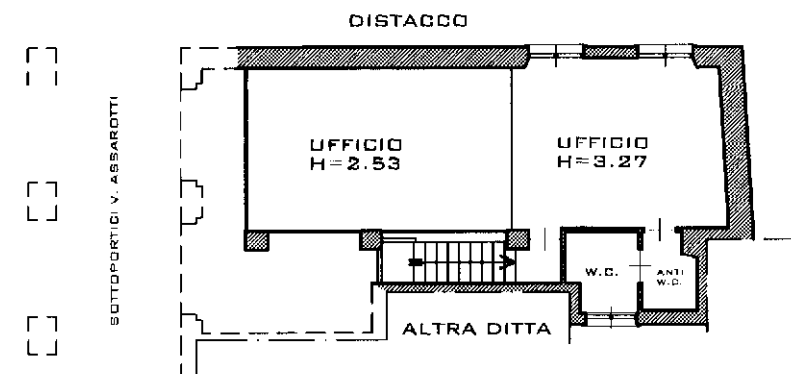

Catasto dei Fabbricati - Situazione al 10/09/2015 - Comune di CHIAVARI (C621) - < Foglio: 15 - Particella: 1710 - Subalterno: 102 >
CORSO GIOVANNI BATTISTA ASSAROTTI n. 31 n. 33 piano: T;

10 metri

Ultima planimetria in atti