

**Agenzia del Territorio
CATASTO FABBRICATI
Ufficio Provinciale di
Genova**

Dichiarazione protocollo n. GE0231310 del 23/06/2008	
Planimetria di u.i.u. in Comune di Genova - Genova	
Corso Italia	civ. 28C
Identificativi Catastali:	Compilata da:
Sezione: GEB	De Prati Anna
Foglio: 70	Iscritto all'albo:
Particella: 354	Architetti
Subalterno: 23	Prov. Genova
	N. 3177

Scheda n. 1 Scala 1:200

PIANTA PIANO PRIMO
H= 315

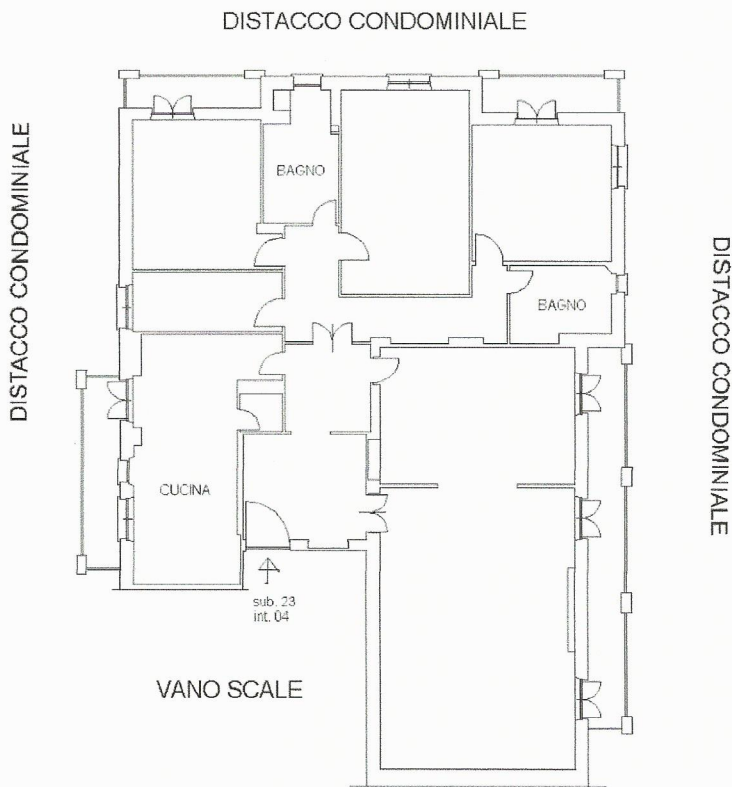

Ultima planimetria in atti

Data: 30/10/2017 - n. T263661 - Richiedente: DPSMSM56H01F839Y

Totale schede: 1 - Formato di acquisizione: A4(210x297) - Formato stampa richiesto: A4(210x297)

Catasto dei Fabbricati - Situazione al 30/10/2017 - Comune di GENOVA/Q (D969) - < Sez.Urb.: GEB - Foglio: 70 - Particella: 1009 - Subalterno: 23 >
CORSO ITALIA n. 28C piano: 1 interno: 4;

