



FOTO 01 Ingresso Complesso Edilizio



FOTO 03 Prospetto est

Tribunale di Genova
Ufficio esecuzioni immobiliari

ESECUZIONE IMMOBILIARE
R.E. n. 478/2017

RELAZIONE di STIMA
dell'immobile pignorato sito in
Genova, C.so Italia 28C/4

ALLEGATO 02
a
RELAZIONE di STIMA

DOCUMENTAZIONE
FOTOGRAFICA



FOTO 02 Prospetto sud

CTU ed ESPERTO NOMINATO:

Arch. Massimo De Pasquale
Genova via V. Ricci 5/9 16122
tel 3286892809 fax 0108934169
e-mail m.depasquale@awn.it
PEC

massimo.depasquale@archiworldpec.it

DATA

10 ottobre 2017





FOTO 04 Prospetto ovest e BOX

Tribunale di Genova
Ufficio esecuzioni immobiliari

ESECUZIONE IMMOBILIARE
R.E. n. 478/2017

RELAZIONE di STIMA
dell'immobile pignorato sito in
Genova, C.so Italia 28C/4

ALLEGATO 02
a
RELAZIONE di STIMA

DOCUMENTAZIONE
FOTOGRAFICA



FOTO 05 Esterno portone



FOTO 06 Atrio

CTU ed ESPERTO NOMINATO:

Arch. Massimo De Pasquale
Genova via V. Ricci 5/9 16122
tel 3286892809 fax 0108934169
e-mail m.depasquale@awn.it
PEC

massimo.depasquale@archiworldpec.it

DATA

10 ottobre 2017





FOTO 07 INGRESSO VISTA 1



FOTO 08 INGRESSO VISTA 2



FOTO 09 DISIMPEGNO

Tribunale di Genova
Ufficio esecuzioni immobiliari

ESECUZIONE IMMOBILIARE
R.E. n. 478/2017

RELAZIONE di STIMA
dell'immobile pignorato sito in
Genova, C.so Italia 28C/4

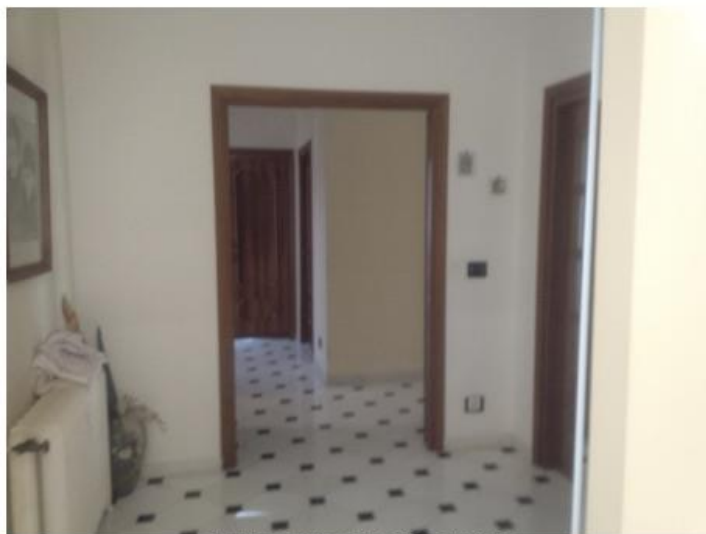
ALLEGATO 02
a
RELAZIONE di STIMA

DOCUMENTAZIONE

FOTOGRAFICA



CTU ed ESPERTO NOMINATO:

Arch. Massimo De Pasquale
Genova via V. Ricci 5/9 16122
tel 3286892809 fax 0108934169
e-mail m.depasquale@awn.it
PEC
massimo.depasquale@archiworldpec.it

DATA
10 ottobre 2017



FOTO 10 CORRIDOIO

Tribunale di Genova
Ufficio esecuzioni immobiliari

ESECUZIONE IMMOBILIARE
R.E. n. 478/2017

RELAZIONE di STIMA
dell'immobile pignorato sito in
Genova, C.so Italia 28C/4

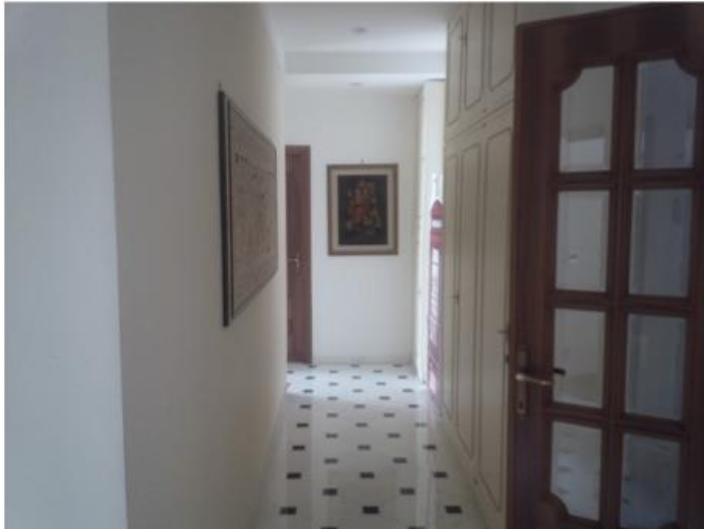
ALLEGATO 02
a
RELAZIONE di STIMA

DOCUMENTAZIONE

FOTOGRAFICA



FOTO 11 CAMERA 1 VISTA 1



FOTO 12 CAMERA 1 VISTA 2



CTU ed ESPERTO NOMINATO:

Arch. Massimo De Pasquale
Genova via V. Ricci 5/9 16122
tel 3286892809 fax 0108934169
e-mail m.depasquale@awn.it
PEC
massimo.depasquale@archiworldpec.it

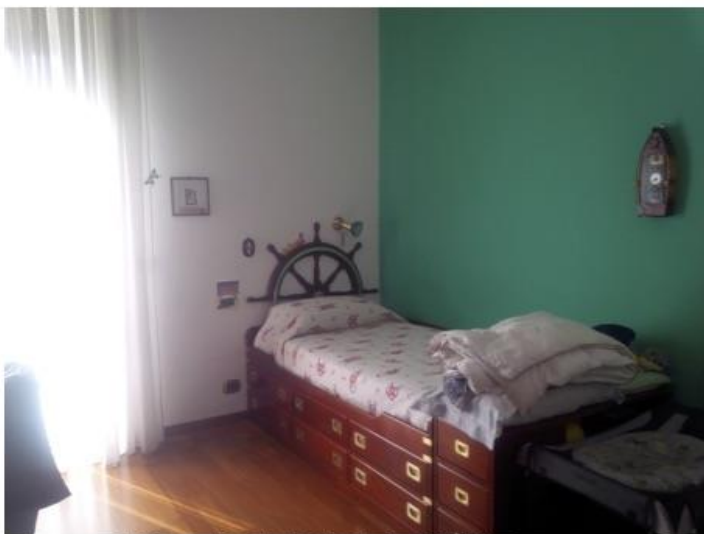
DATA

10 ottobre 2017



FOTO 13 CAMERA 2

Tribunale di Genova
Ufficio esecuzioni immobiliari

ESECUZIONE IMMOBILIARE
R.E. n. 478/2017

RELAZIONE di STIMA
dell'immobile pignorato sito in
Genova, C.so Italia 28C/4

ALLEGATO 02
a
RELAZIONE di STIMA

DOCUMENTAZIONE
FOTOGRAFICA



FOTO 14 CAMERA 3 VISTA 1



FOTO 15 CAMERA 2 VISTA 2

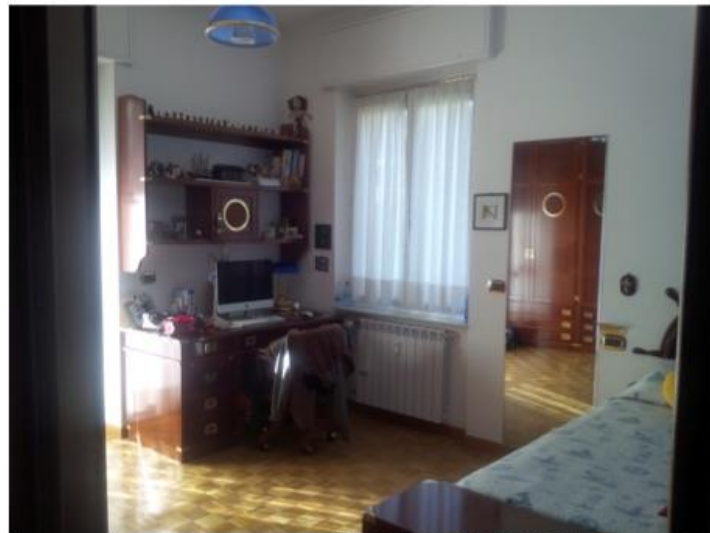

CTU ed ESPERTO NOMINATO:

Arch. Massimo De Pasquale
Genova via V. Ricci 5/9 16122
tel 3286892809 fax 0108934169
e-mail m.depasquale@awn.it
PEC
massimo.depasquale@archiworldpec.it

DATA
10 ottobre 2017



FOTO 16 PRANZO VISTA 1



FOTO 17 PRANZO VISTA 2



FOTO 18 SOGGIORNO VISTA 1

Tribunale di Genova
Ufficio esecuzioni immobiliari

ESECUZIONE IMMOBILIARE
R.E. n. 478/2017

RELAZIONE di STIMA
dell'immobile pignorato sito in
Genova, C.so Italia 28C/4

ALLEGATO 02
a
RELAZIONE di STIMA

DOCUMENTAZIONE

FOTOGRAFICA



CTU ed ESPERTO NOMINATO:

Arch. Massimo De Pasquale
Genova via V. Ricci 5/9 16122
tel 3286892809 fax 0108934169
e-mail m.depasquale@awn.it
PEC
massimo.depasquale@archiworldpec.it

DATA
10 ottobre 2017



FOTO 19 SOGGIORNO VISTA 1

Tribunale di Genova
Ufficio esecuzioni immobiliari

ESECUZIONE IMMOBILIARE
R.E. n. 478/2017

RELAZIONE di STIMA
dell'immobile pignorato sito in
Genova, C.so Italia 28C/4

ALLEGATO 02
a
RELAZIONE di STIMA

DOCUMENTAZIONE
FOTOGRAFICA



FOTO 20 SOGGIORNO VISTA 2



FOTO 21 CUCINA VISTA 1



CTU ed ESPERTO NOMINATO:

Arch. Massimo De Pasquale
Genova via V. Ricci 5/9 16122
tel 3286892809 fax 0108934169
e-mail m.depasquale@awn.it
PEC
massimo.depasquale@archiworldpec.it

DATA
10 ottobre 2017



FOTO 22 CUCINA VISTA 2



FOTO 23 CUCINA RIPOSTIGLIO



FOTO 24 CAMERA ARMADIO

Tribunale di Genova
Ufficio esecuzioni immobiliari

ESECUZIONE IMMOBILIARE
R.E. n. 478/2017

RELAZIONE di STIMA
dell'immobile pignorato sito in
Genova, C.so Italia 28C/4

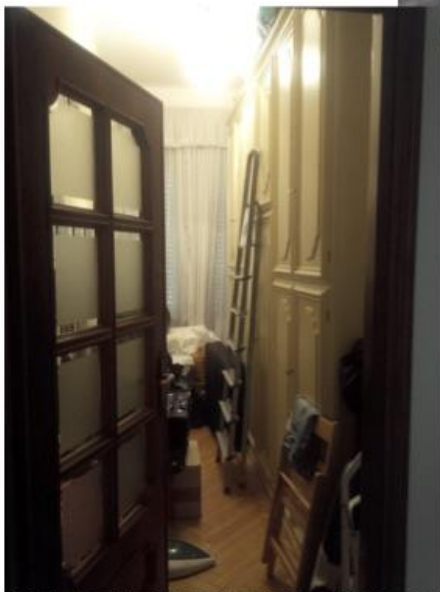
ALLEGATO 02
a
RELAZIONE di STIMA

DOCUMENTAZIONE

FOTOGRAFICA



CTU ed ESPERTO NOMINATO:

Arch. Massimo De Pasquale
Genova via V. Ricci 5/9 16122
tel 3286892809 fax 0108934169
e-mail m.depasquale@awn.it
PEC
massimo.depasquale@archiworldpec.it

DATA
10 ottobre 2017



FOTO 25 BAGNO 1 VISTA 1

Tribunale di Genova
Ufficio esecuzioni immobiliari

ESECUZIONE IMMOBILIARE
R.E. n. 478/2017

RELAZIONE di STIMA
dell'immobile pignorato sito in
Genova, C.so Italia 28C/4

ALLEGATO 02
a
RELAZIONE di STIMA

DOCUMENTAZIONE

FOTOGRAFICA



FOTO 26 BAGNO 1 VISTA 2



FOTO 27 BAGNO 2 VISTA 1

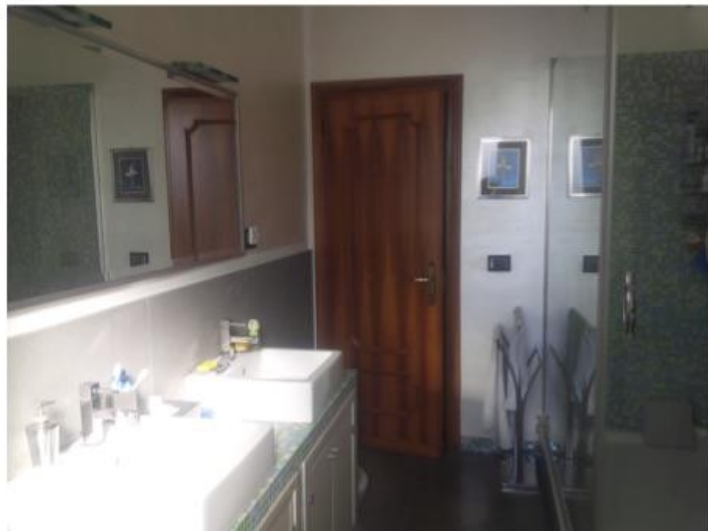

CTU ed ESPERTO NOMINATO:

Arch. Massimo De Pasquale
Genova via V. Ricci 5/9 16122
tel 3286892809 fax 0108934169
e-mail m.depasquale@awn.it
PEC
massimo.depasquale@archiworldpec.it

DATA

10 ottobre 2017



FOTO 28 BAGNO 2 VISTA 2

Tribunale di Genova
Ufficio esecuzioni immobiliari

ESECUZIONE IMMOBILIARE
R.E. n. 478/2017

RELAZIONE di STIMA
dell'immobile pignorato sito in
Genova, C.so Italia 28C/4

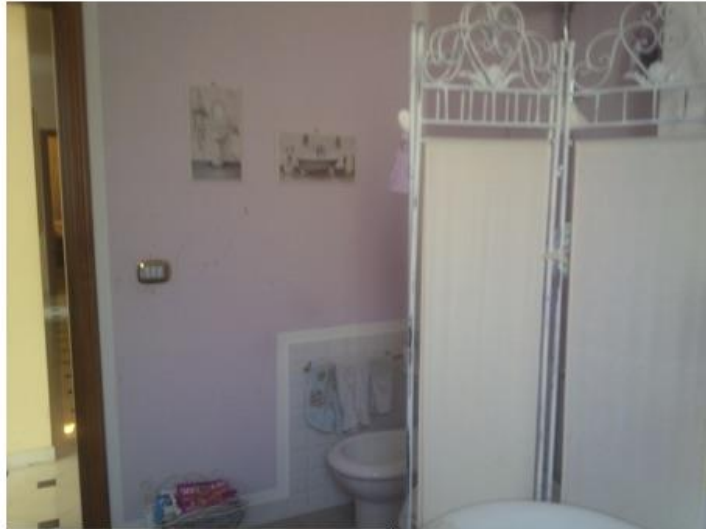
ALLEGATO 02
a
RELAZIONE di STIMA

DOCUMENTAZIONE

FOTOGRAFICA



FOTO 29 BALCONE 1



FOTO 30 BALCONE 2



CTU ed ESPERTO NOMINATO:

Arch. Massimo De Pasquale
Genova via V. Ricci 5/9 16122
tel 3286892809 fax 0108934169
e-mail m.depasquale@awn.it
PEC
massimo.depasquale@archiworldpec.it

DATA

10 ottobre 2017



FOTO 31 BALCONE 3



FOTO 32 BALCONE 4



FOTO 33 BOX

Tribunale di Genova
Ufficio esecuzioni immobiliari

ESECUZIONE IMMOBILIARE
R.E. n. 478/2017

RELAZIONE di STIMA
dell'immobile pignorato sito in
Genova, C.so Italia 28C/4

ALLEGATO 02
a
RELAZIONE di STIMA

DOCUMENTAZIONE

FOTOGRAFICA



CTU ed ESPERTO NOMINATO:

Arch. Massimo De Pasquale
Genova via V. Ricci 5/9 16122
tel 3286892809 fax 0108934169
e-mail m.depasquale@awn.it
PEC
massimo.depasquale@archiworldpec.it

DATA
10 ottobre 2017



FOTO 34 VISTA 01 SUD

Tribunale di Genova
Ufficio esecuzioni immobiliari

ESECUZIONE IMMOBILIARE
R.E. n. 478/2017

RELAZIONE di STIMA
dell'immobile pignorato sito in
Genova, C.so Italia 28C/4

ALLEGATO 02
a
RELAZIONE di STIMA

DOCUMENTAZIONE

FOTOGRAFICA



FOTO 35 VISTA 02 SUD



FOTO 36 VISTA 03 OVEST

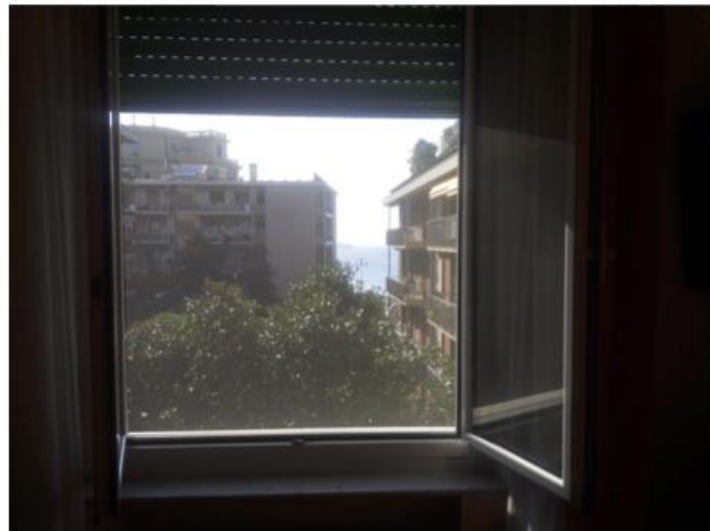

CTU ed ESPERTO NOMINATO:

Arch. Massimo De Pasquale
Genova via V. Ricci 5/9 16122
tel 3286892809 fax 0108934169
e-mail m.depasquale@awn.it
PEC
massimo.depasquale@archiworldpec.it

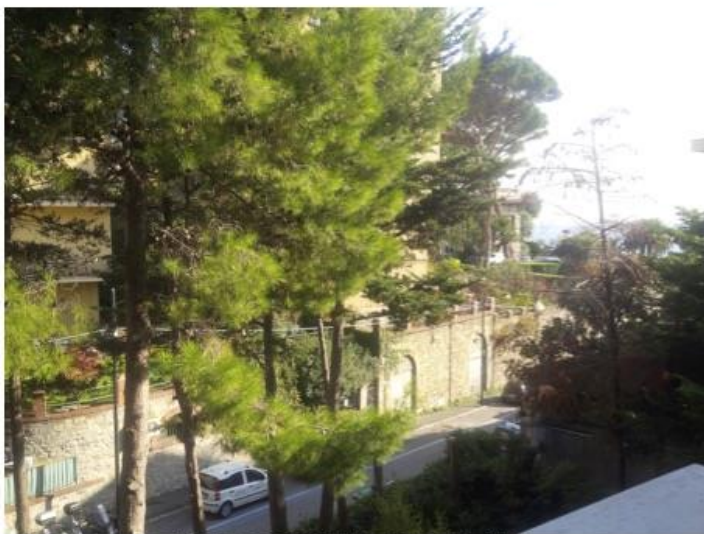
DATA

10 ottobre 2017