



MINISTERO DELLE FINANZE
DIREZIONE GENERALE DEL CATASTO E DEI SERVIZI TECNICI ERARIALI

Lire
20

NUOVO CATASTO EDILIZIO URBANO

(R. DECRETO-LEGGE 13 APRILE 1939, N. 662)

Planimetria dell'immobile situato nel Comune di ARENZANO Via PINETA DI ARENZANO
Ditta "CEMADIS" SPA - CENTRI MARITTIMI DI SOGGIORNO
Allegata alla dichiarazione presentata all'Ufficio Tecnico Erariale di GENOVA

APPARTAMENTO 5

PIANO PRIMO

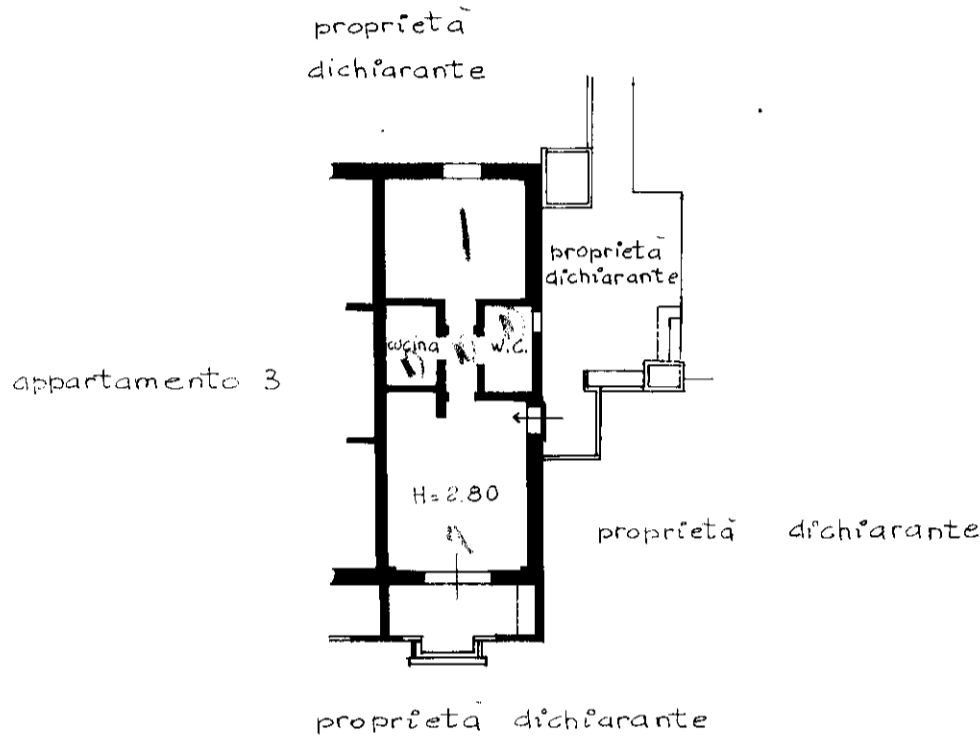

ORIENTAMENTO

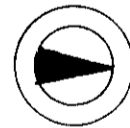

SCALA DI 1:200

NOVO CATASTO TERRENI
FOG. 25 M 34

SPAZIO RISERVATO PER LE ANNOTAZIONI D'UFFICIO

Compilata dal INGEGNERE

V. D. GLEIJESES
(Titolo, nome e cognome del tecnico)

Iscritto all'Albo degli INGEGNERI
della Provincia di GENOVA

DATA

Firma:

2564

DATA
POT. N°
01/198706

ISTITUTO CARTOGRAFICO DELLO STATO

10 metri