

Dichiarazione protocollo n. GE0108537 del 18/04/2006

Planimetria di u.i.u. in Comune di Genova - Sampierdarena
Via Paolo Reti civ. 31

**Agenzia del Territorio
CASTASO FABBRICATI
Ufficio Provinciale di
Genova**

Scheda n. 1 Scala 1:200

Identificativi Catastali:
Sezione: SAM
Foglio: 43
Particella: 228
Subalterno: 15

Compilata da:
Fazzari Marco
Iscritto all'albo:
Geometri
Prov. Genova

N. 2970

Planimetria di u. u. in Comune di..... **GENOVA** via **PAOLO RETI** CIV. **31/4**

La presente rappresentazione planimetrica è conforme allo stato dei luoghi ed è
la copia di quanto già depositato.

PIANO PRIMO

hm = 2.95 m.

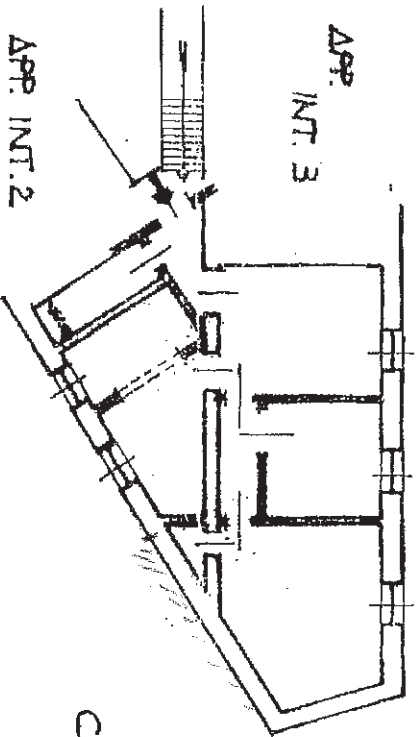

VIA P. RETI

Piazza
MASNATA

CAVEDIO

ORIENTAMENTO

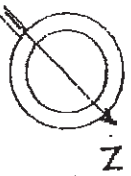

Prima planimetria in atti

Data: 06/10/2017 - n. T67313 - Richiedente: VLNNGL57M29CG21E
Data: 06/10/2017 - n. T67313 - Richiedente: VLNNGL57M29CG21E
Data: 06/10/2017 - n. T67313 - Richiedente: VLNNGL57M29CG21E

SCALA 1:200
TECNICO CATASTALE
PROV. GENOVA