

METRI
F. 49



MINISTERO DELLE FINANZE
DIREZIONE GENERALE DEL CATASTO E DEI SERVIZI TECNICI ERARIALI

Mod. B (Nuovo Catasto Edilizio Urbano)

Lire
200

NUOVO CATASTO EDILIZIO URBANO

DECRETO LEGGE 15 APRILE 1939, N. 6521

Planimetria dell'immobile situato nel Comune di SERRA RICCO' Via Banahieri - civ. 1/a

Ditta **ARDINI ROSA** n/Rivato sigura il 25/08/1912 Propr. 1000%

Allegata alla dichiarazione presentata all'Ufficio Tecnico Erariale di GENOVA

PARTITA N° 2019
SERRA RICCO' - F. 6 MAPP. 273 Sub 3

PIANO SECONDO

H. MEDIA = mt. 2.75
APPARTAMENTO

NAPP. 202

distacco

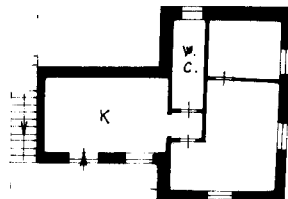

distacco

SOPRA : Tetto

SOTTO : APP. civ. 1
stessa Ditta

PIANO TERRENO

H = mt. 2.50
CANTINA

TERRENO

distacco

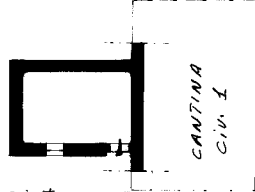

distacco

SOPRA : APP. civ. 1
stessa Ditta

SOTTO : Terreno

ORIENTAMENTO



SCALA DI 1. 200

SPAZIO RISERVATO PER LE ANNOTAZIONI D'UFFICIO

DATA
PROT. N°

Compilata dal Geometra

(Titolo, nome e cognome del tecnico)

GRENGHI LUIGI F. SCO

Iscritto all'Albo dei Geometri 958

della Provincia di Genova

DATA 05/09/1988

Firma:

Ultima planimetria in atti

Data presentazione:07/11/1988 - Data: 20/11/2017 - n. T222712 - Richiedente: CSRRRT82A13D969A

Totale schede: 1 - Formato di acquisizione: A3(297x420) - Formato stampa richiesto: A4(210x297)

Catasto dei Fabbricati - Situazione al 20/11/2017 - Comune di SERRA RICCO' (1640) - < Foglio: 6 - Particella: 205 - Subalterno: 3 >

Firmato DA FABRIZIO CABERINI in qualità di Geometra n. 958 dell'Albo dei Geometri della Provincia di Genova - PEC S.P.A. NG CA.3 Serial#: fa83f57e19ea746c040c1eb8bb19206



**Agenzia del Territorio
CATASTO FABBRICATI
Ufficio Provinciale di
Genova**

Dichiarazione protocollo n. GE0049456 del 13/02/2007

Planimetria di u.i.u. in Comune di Serra Ricco'

Via Bancheri

civ.

Identificativi Catastali:

Sezione:

Foglio: 6

Particella: 651

Subalterno: 1

Compilata da:

Marchelli Laura

Iscritto all'albo:

Architetti

Prov. Genova

N. 3536

Scheda n. 1

Scala 1:200

Terrapieno

Terrapieno

Terrapieno

PIANTA PIANO SEMINTERRATO

H=300

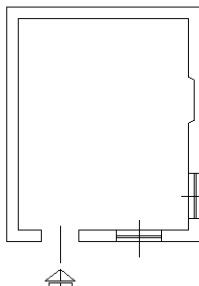

N.C.T. Fg. 6 Mapp. 649

Ultima planimetria in atti



VIA BANCHERI 1A

2° PIANO - APPARTAMENTO

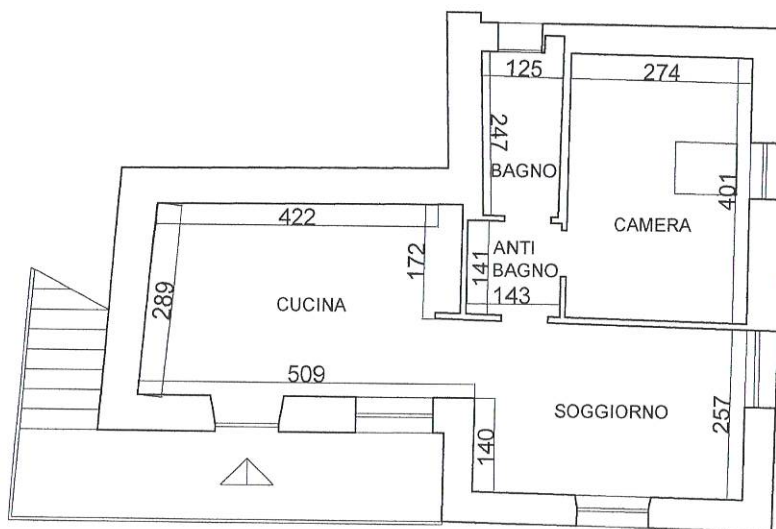

PIANO TERRA - CANTINA

