

**Agenzia del Territorio
CATASTO FABBRICATI
Ufficio Provinciale di
Genova**

Dichiarazione protocollo n. 179517 del 15/05/2003

Planimetria di u.i.u. in Comune di Carasco

Via Pontevecchio

civ. 2

Identificativi Catastali:

Sezione:
Foglio: 6
Particella: 592
Subalterno: 2

Compilata da:
Brignòle Sergio Antonio
Iscritto all'albo:
Geometri

Prov. Genova

N. 2433

Scheda n. 1 Scala 1:200

Catasto dei fabbricati - Situazione al 02/01/2017 - Comune di CARASCO (I726) - < Foglio: 6 Particella: 575 - Subalterno 2 >
VIA PONTEVECCHIO n. 2 piano: I-SI interno: 2;

**PIANO
TERRA**

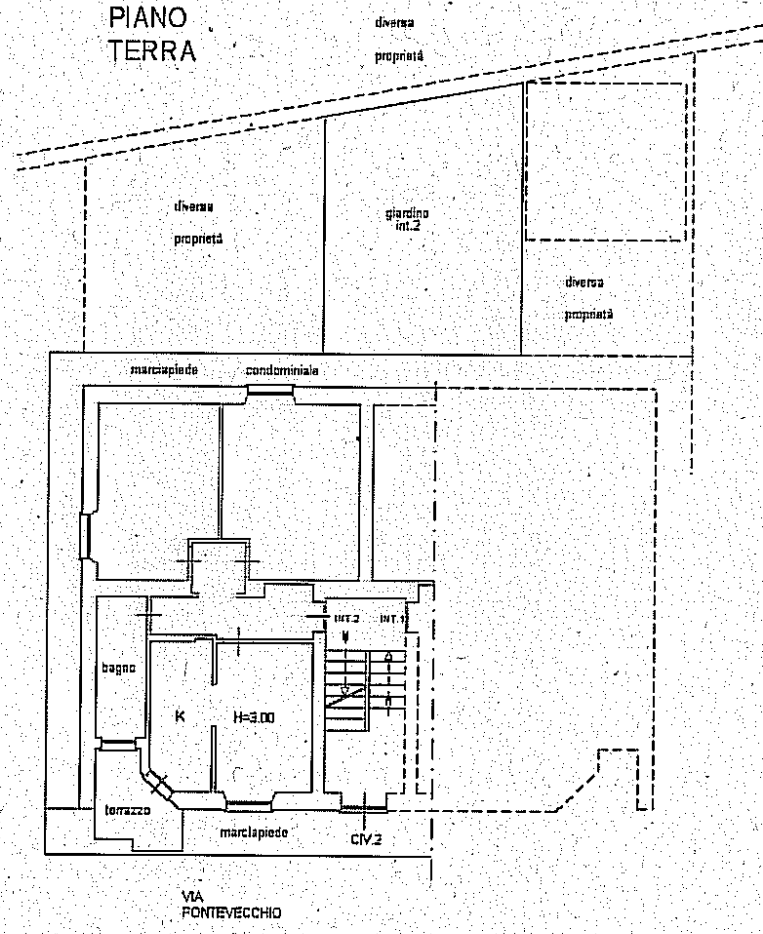

**PIANO
SEMINTERRATO**

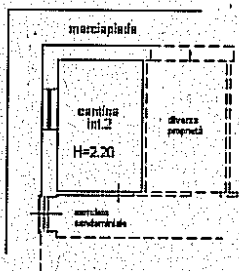

Ultima Planimetria in atti

Data: 02/01/2017 - n. GE0000282 - Richiedente ATTINA ROCCO X TRIB DI GENOVA

Tot.schede: 1 - Formato di acq.: A4(210x297) - Fatt. di scala: 1:1