Data presentazione: 09/04/1986 - Data: 15/06/2017 - n. GE0099530 - Richiedente FELLINI MAURO

MODULARIO F. ing. rand. - 498

MINISTERO DELLE FINANZE

Mod. A (Nuovo Catasto Edilizio Urbano)

DIREZIONE GENERALE DEL CATASTO E DEI SERVIZI TECNICI ERARIALI

Lire 200

NUOVO CATASTO EDILIZIO URBANO

(R. DECRETO-LEGGE 13 APRILE 1939, N. 652)

Planimetria dell'immobile situato nel Comune di RONCO SCRIVIA *Via* L. MURTOLA 38 (già 10)

Ditta SCORDAMAGLIA RENATO (1/2) - SETOLA MARIA BRUNELLA (1/2)
(nato a GENOVA il 28/6/54) (nata a CHIUSA SCLAFANI (PA) il 15/9/60).

Allegata alla dichiarazione presentata all'Ufficio Tecnico Erariale di GENOVA

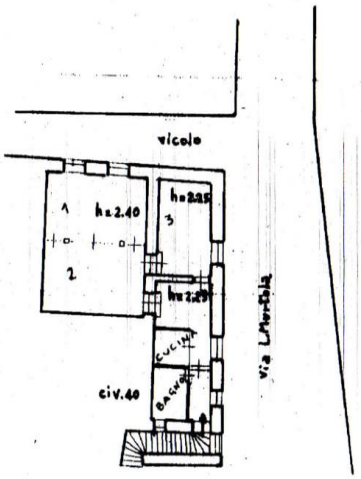

ORIENTAMENTO

SCALA DI 1: 200

SPAZIO RISERVATO PER LE ANNOTAZIONI D'UFFICIO

DATA

PROT. N°

MOD. 1 N° 3524 del 19/7/80

Compilata dall' ingegnere (Titolo, nome e cognome del tecnico) Luigi Panini

Iscritto all'Albo degli ingegneri *della Provincia di* Genova

DATA 12-03-1986

Firma: ing. Luigi Panini

Catasto dei Fabbricati - Situazione al 15/06/2017 - Comune di RONCO SCRIVIA(H536) - < Foglio: 14 Particella: 776 - Subalterno 2 >
VIA LORENZO MURTULA n. 38 piano: 2;

Data presentazione: 09/04/1986 - Data: 15/06/2017 - n. GE0099530 - Richiedente FELLINI MAURO
Tot.schede: 1 - Formato di acq.: A3(297x420) - Fatt. di scala: 1:1
Ultima Planimetria in atti