

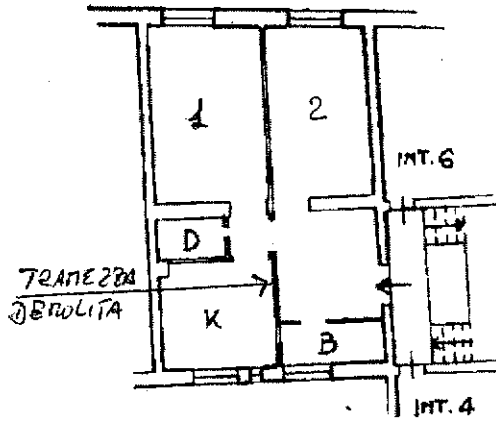

Località di u.i.u. in Comune di Genova via R. Parodi civ. 3/5

Piano 2°
H = 3.00m

Via Rosetta Parodi



Cortile condominiale

ORIENTAMENTO



SCALA DI 1:200

Variazione di N.C.
Data di variazione

Compilata dal Ing. Macchia Fulvia
(Titolo cognome e nome)

Identificativo catastale
43

Iscritto all'albo degli Ingegneri

Registrazione: 09/01/1995 - Data: 02/01/2018 - n. T72904 - Richiedente: GLNCRL72T27D9690
Foglio: 1 - Formato di acquisizione: A4(210x297) Formato stampa richiesto: A4(210x297)

RISERVATO ALL'UFFICIO
UFF. TECNICO FRATERIALE
GENOVA
- 9 GEN. 1995
160

Catastro dei fabbricati - Situazione al 02/01/2018 - Comune di GENOVA/R (D969) - Sez. Urb. SAM - Foglio: 43 - Particella: 832 - Subalterno: 25 A
VIA ROSSETTA PARODI n. 3 piano: 2