

REGIONE LIGURIA

ATTESTATO DI PRESTAZIONE ENERGETICA DEGLI EDIFICI

CODICE IDENTIFICATIVO: 07201740834

VALIDO FINO AL: 02-12-2027



DATI GENERALI

Destinazione d'uso

- Residenziale
- Non residenziale

Classificazione D.P.R. 412/93:
E1(1) abitazioni adibite a residenza con carattere continuativo

Oggetto dell'attestato

- Intero edificio
- Unità immobiliare
- Gruppo unità immobiliari

Numero unità immobiliari di cui è composto l'edificio: 1

- Nuova costruzione
- Passaggio di proprietà
- Locazione
- Ristrutturazione importante
- Riqualificazione energetica
- Altro:

Dati identificativi

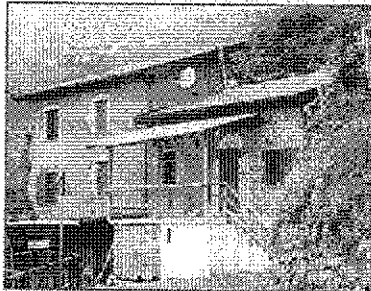

Regione: LIGURIA
Comune: San Colombano Certenoli
Indirizzo: Via Liggia , 10
Piano: 1-2
Interno:
Coordinate GIS: 44.316921 °N 9.346654 °E

Zona climatica: D
Anno di costruzione: 1942
Superficie utile riscaldata (m²): 76.50
Superficie utile raffrescata (m²): 0.00
Volume lordo riscaldato (m³): 469.53
Volume lordo raffrescato (m³): 0.00

Comune catastale (Fabbricati)		San Colombano Certenoli (H802)		Sezione		Foglio		10		Particella		731	
Subaltemi	Da	A	Da	A	Da	A	Da	A	Da	A	Da	A	Da
Altri subaltemi													

Servizi energetici presenti

- Climatizzazione invernale
- Ventilazione meccanica
- Illuminazione
- Climatizzazione estiva
- Produzione acqua calda sanitaria
- Trasporto di persone o cose

PRESTAZIONE ENERGETICA GLOBALE DEL FABBRICATO

La sezione riporta l'indice di prestazione energetica globale non rinnovabile in funzione del fabbricato e dei servizi energetici presenti, nonché la prestazione energetica del fabbricato, al netto del rendimento degli impianti presenti.

Prestazione energetica del fabbricato

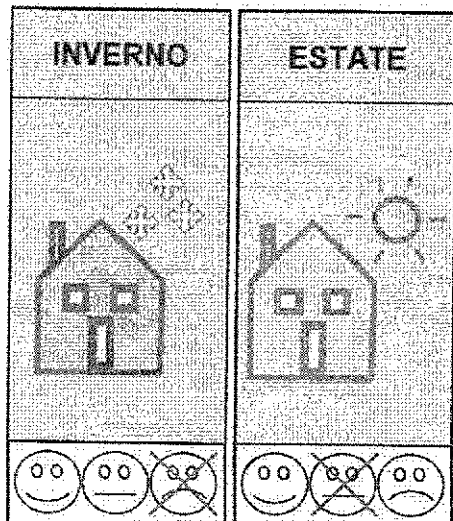

Prestazione energetica globale

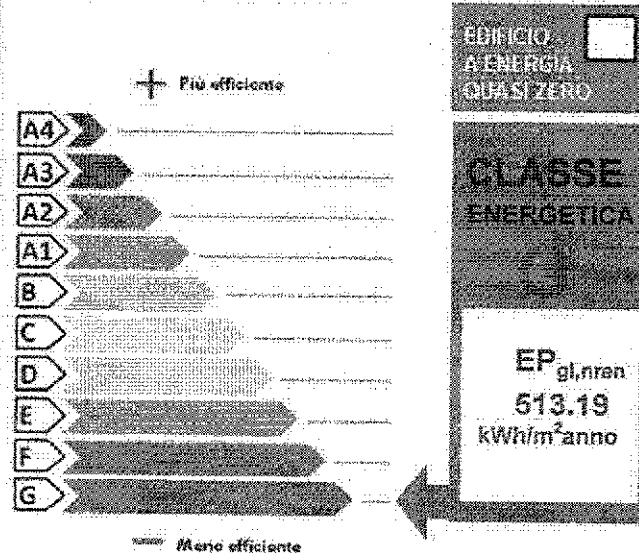

Riferimenti

Gli immobili simili avrebbero in media la seguente classificazione:

Se nuovi:

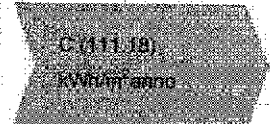

Se esistenti:



Firmato Da: MAGLI-MARCO Emesso Da: ARUBAPEC S.P.A. - NG-CA-3 - Serial#: 6980175457 / 0720999ba0187c8ec981e

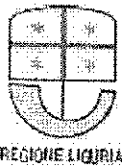

ATTESTATO DI PRESTAZIONE ENERGETICA DEGLI EDIFICI

CODICE IDENTIFICATIVO: 07201746824

VALIDO FINO AL: 09-12-2027



PRESTAZIONI ENERGETICHE DEGLI IMPIANTI E CONSUMI STIMATI

La sezione riporta l'indice di prestazione energetica rinnovabile e non rinnovabile, nonché una stima dell'energia consumata annualmente dall'immobile secondo un uso standard.

Prestazioni energetiche degli impianti e stima dei consumi di energia

FONTI ENERGETICHE UTILIZZATE		Quantità annua consumata in uso standard	Indici di prestazione energetica globali ed emissioni
<input checked="" type="checkbox"/>	Energia elettrica da rete	3142 (kWh)	Indice della prestazione energetica non rinnovabile: EP _{gl,nren} 513,19 kWh/m ² anno
<input type="checkbox"/>	Gas naturale		
<input type="checkbox"/>	GPL		Indice della prestazione energetica rinnovabile: EP _{gl,ren} 19,31 kWh/m ² anno
<input type="checkbox"/>	Carbone		
<input type="checkbox"/>	Gasolio		
<input type="checkbox"/>	Olio combustibile		
<input type="checkbox"/>	Biomasse solide		
<input type="checkbox"/>	Biomasse liquide		
<input type="checkbox"/>	Biomasse gassose		
<input type="checkbox"/>	Solare fotovoltaico		Emissioni di CO ₂ 62,17 kg/m ² anno
<input type="checkbox"/>	Solare termico		
<input type="checkbox"/>	Eolico		
<input type="checkbox"/>	Teleriscaldamento		
<input type="checkbox"/>	Teleraffrescamento		
<input type="checkbox"/>	Altro (specificare)		

RACCOMANDAZIONI

La sezione riporta gli interventi raccomandati e la stima dei risultati conseguibili, con il singolo intervento o con la realizzazione dell'insieme di essi, esprimendo una valutazione di massima del potenziale di miglioramento dell'edificio o immobile oggetto dell'attestato di prestazione energetica.

RIQUALIFICAZIONE ENERGETICA E RISTRUTTURAZIONE IMPORTANTE INTERVENTI RACCOMANDATI E RISULTATI CONSEGUIBILI					
Codice	TIPO DI INTERVENTO RACCOMANDATO	Comporta una Ristrutturazione importante	Tempo di ritorno dell'investimento anni	Classe Energetica raggiungibile con l'intervento (EP _{gl, nren} kWh/m ² anno)	Classe Energetica raggiungibile se si realizzano tutti gli interventi raccomandati
REN2	Sostituzione Serramenti	NO	65	G (508,11 kWh/m ² anno)	G (508,11 kWh/m ² anno)

Firmato Da: MAOLI MARCO Emesso Da: ARUBAPEC S.P.A. NG CA 3 Serial#: 698d1724e54646699ba0187c99ec88fe

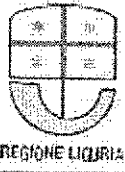

ATTESTATO DI PRESTAZIONE ENERGETICA DEGLI EDIFICI



CODICE IDENTIFICATIVO: 07201746834

VALIDO FINO AL: 02-12-2027

ALTRI DATI ENERGETICI GENERALI

Energia esportata	0 kWh/anno	Vettore energetico:
-------------------	------------	---------------------

ALTRI DATI DI DETTAGLIO DEL FABBRICATO

V - Volume riscaldato	469.53	m ³
S - Superficie disperdente	427.15	m ²
Rapporto S/V	0.9097	
EP _{H,nd}	317.40	kWh/m ² anno
A _{sol,est} /A _{sol,util}	0.0131	-
Y _{IE}	0.1742	W/m ² K

DATI DI DETTAGLIO DEGLI IMPIANTI

Servizio energetico	Tipo di impianto	Anno di installazione	Codice catasto regionale impianti termici	Vettore energetico utilizzato	Potenza Nominale kW	Efficienza media stagionale	EPren	EPrenn	
Climatizzazione invernale	1-SIMULATO IN QUANTO ASSENTE					0.95	η _s	0.00	433.10
Climatizzazione estiva									
Prod. acqua calda sanitaria	1-Boiler elettrico	2006		Energia elettrica	1.20	0.19	η _{sc}	19.31	60.10
Impianti combinati									
Produzione da fonti rinnovabili									
Ventilazione meccanica									
Illuminazione									
Trasporto di persone o cose									

Firmato Da: MAOLI MARCO Emesso Da: ARUBAPEC S.P.A. NG CA 3 Serial#: 698d175457b72f4869ba0187c9ac98fe

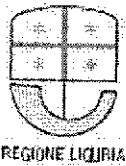

ATTESTATO DI PRESTAZIONE ENERGETICA DEGLI EDIFICI



CODICE IDENTIFICATIVO: 07201749834

VALIDO FINO AL: 02-12-2027

INFORMAZIONI SUL MIGLIORAMENTO DELLA PRESTAZIONE ENERGETICA

La sezione riporta informazioni sulle opportunità, anche in termini di strumenti di sostegno nazionali o locali, legate all'esecuzione di diagnosi energetiche e interventi di riqualificazione energetica, comprese le ristrutturazioni importanti.

SOGGETTO CERTIFICATORE

<input type="checkbox"/> Ente/Organismo pubblico	<input checked="" type="checkbox"/> Tecnico abilitato	<input type="checkbox"/> Organismo/Società
Nome e Cognome / Denominazione	Luca Frugone	
Indirizzo	geomlucafrugone@libero.it - - -	
E-mail	geomlucafrugone@libero.it	
Telefono	3932287741	
Titolo	Geometra	
Ordine/Iscrizione	3624	
Dichiarazione di indipendenza	Il sottoscritto certificatore Geometra Luca Frugone, consapevole delle responsabilità assunte ai sensi degli artt.359 e 481 del Codice Penale, DICHIARA di aver svolto con indipendenza ed imparzialità di giudizio l'attività di Soggetto Certificatore del sistema edificio impianto oggetto del presente attestato e l'assenza di conflitto di interessi ai sensi dell'art.3 del D.P.R. 16 aprile 2013, n. 75.	
Informazioni aggiuntive		

SOPRALLUOGHI E DATI DI INGRESSO

E' stato eseguito almeno un sopralluogo/rilievo sull'edificio obbligatorio per la redazione del presente APE?	SI
---	----

SOFTWARE UTILIZZATO

Il software utilizzato risponde ai requisiti di rispondenza e garanzia di scostamento massimo dei risultati conseguiti rispetto ai valori ottenuti per mezzo dello strumento di riferimento nazionale?	SI
Ai fini della redazione del presente attestato è stato utilizzato un software che impieghi un metodo di calcolo semplificato?	NO
Il presente attestato è reso, dal sottoscritto, in forma di dichiarazione sostitutiva di atto notorio ai sensi dell'articolo 47 del D.P.R. 445/2000 e dell'articolo 15, comma 1 del d.lgs. 192/2005 così come modificato dall'articolo 12 del D.L. 63/2013.	

data di emissione: 02-12-2017

Firma e timbro del tecnico o firma digitale

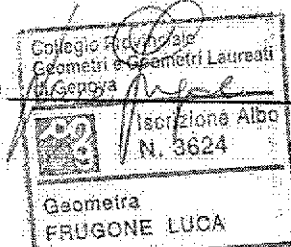

Firmato Da: MAOLI MARCO Emesso Da: ARUBAPEC S.P.A. ING. CA. 3 Serial#: 998d175457b72f6969ba0187c9ec98f9