



MINISTERO DELLE FINANZE

DIREZIONE GENERALE DEL CATASTO E DEI SERVIZI TECNICI AERIALI

NUOVO CATASTO EDILIZIO URBANO

19/11/53

Planimetria di un immobile situato nel piano di PINCOLO frazione di Madonna Comiglia
comune Cast. G. S. Giuliano (Provincia di Firenze)
Alligata alla denuncia presentata in data 11/11/53

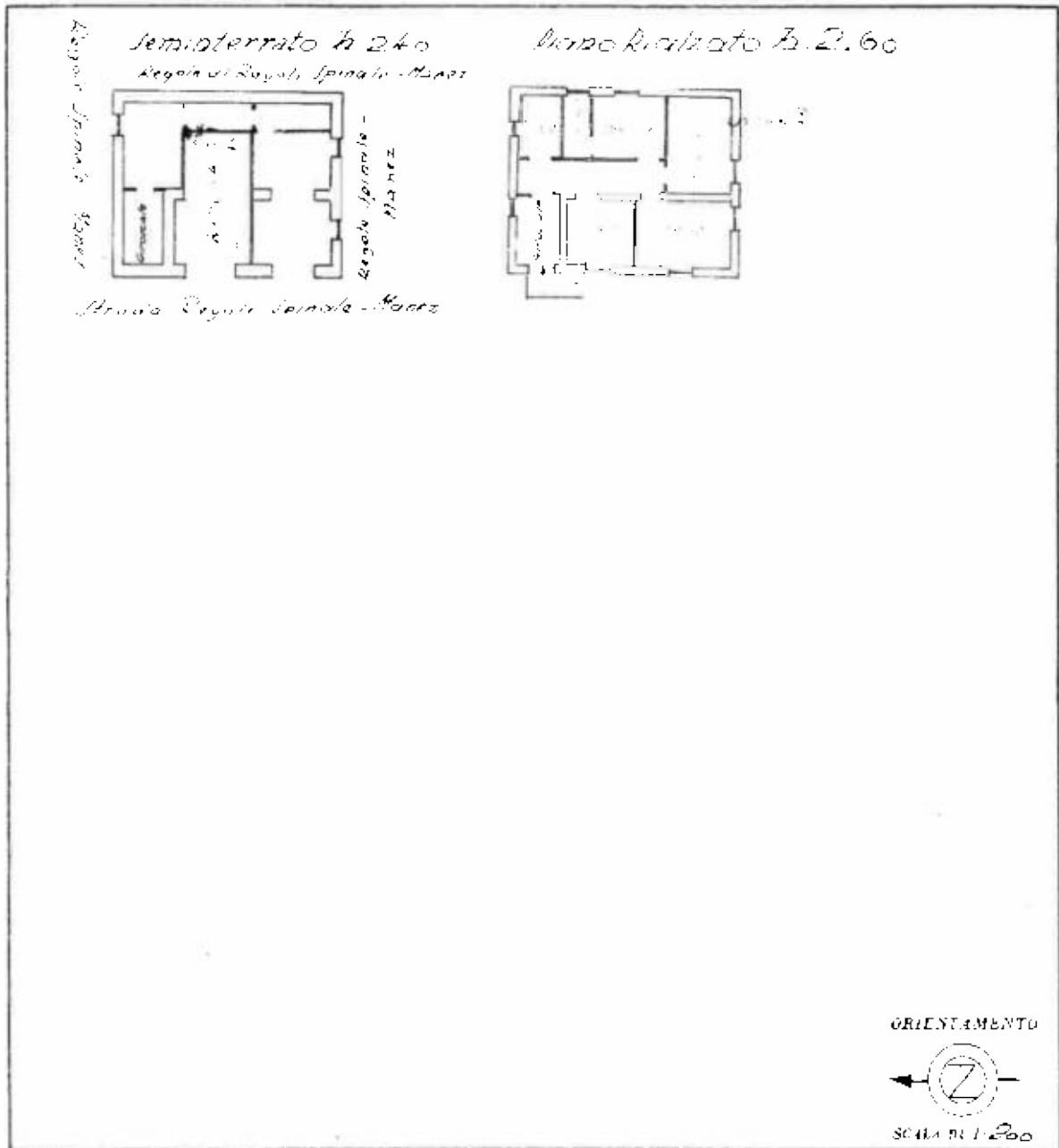

CATASTO EDILIZIO URBANO PER LE ANNOTAZIONI COSTRUTTORIE	
<p>1953</p> <p>1953</p>	<p>1953</p> <p>1953</p>

Denuncia presentata dal Gen. Giorgio Romitelli
 Gen. di ab. in Firenze
 della Comune di Trosto
 in data 8 aprile 1953

Gen. G. ROMITELLI
PROV. DI PADOVA (F. S. S. S.)
Trasmissioni

Ufficio del Catasto e T.C.M.E. - Dati numerici: C.502/2017 - Operatore: DGM01L_P - Totale schede: 1
 C.C. 300 - P. 011/25 - Sub. 3 - 141
 Prot. 17.006/1953 - Data prot.: 09/03/1953 - Formato: A3 297 x 420 - Fat. scala: 1/1



MINISTERO DELLE FINANZE
DIREZIONE GENERALE DEL CATASTO E DEI SERVIZI TECNICI ERARIALI

NUOVO CATASTO EDILIZIO URBANO

12/13,14

Planimetria dell'immobile situato nel Comune di PINZOLO frazione Madonna Comoglio

Ditta Cont. Elena Zuffinetti Cedrotti - Firenze

Allegata alla dichiarazione presentata all'Ufficio Terenzio Spinale di Firenze

CC. NISOLI B 183 245

Seminterrato h. 2.40
Regole di Regole Spinale - Firenze



Strada Regole Spinale - Firenze

Piano Rialzato h. 2.60

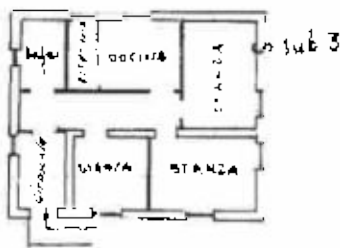

ORIENTAMENTO

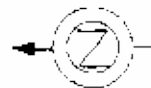

SCALA DI 1:200

SPAZIO RISERVATO PER LE ANNOTAZIONI D'UFFICIO

DATI
PROV. N°

Compilata da: Geom. Giorgio Periniani
(Titolare della Agenzia di Catastro)

Incarico all'Albo dei Geometri
della Provincia di Toronto
data 8 aprile 1953

Firma: GEOM. G. PERINIANI
PIRELLA GÖTTSCHE LOWE
Veronica

SITUAZI:

PIANIM:

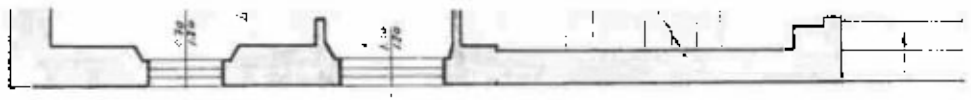

SITUAZIONE ATTUALE SCALA = 1 : 50

PIANIMETRIA PIANO RIALZATO

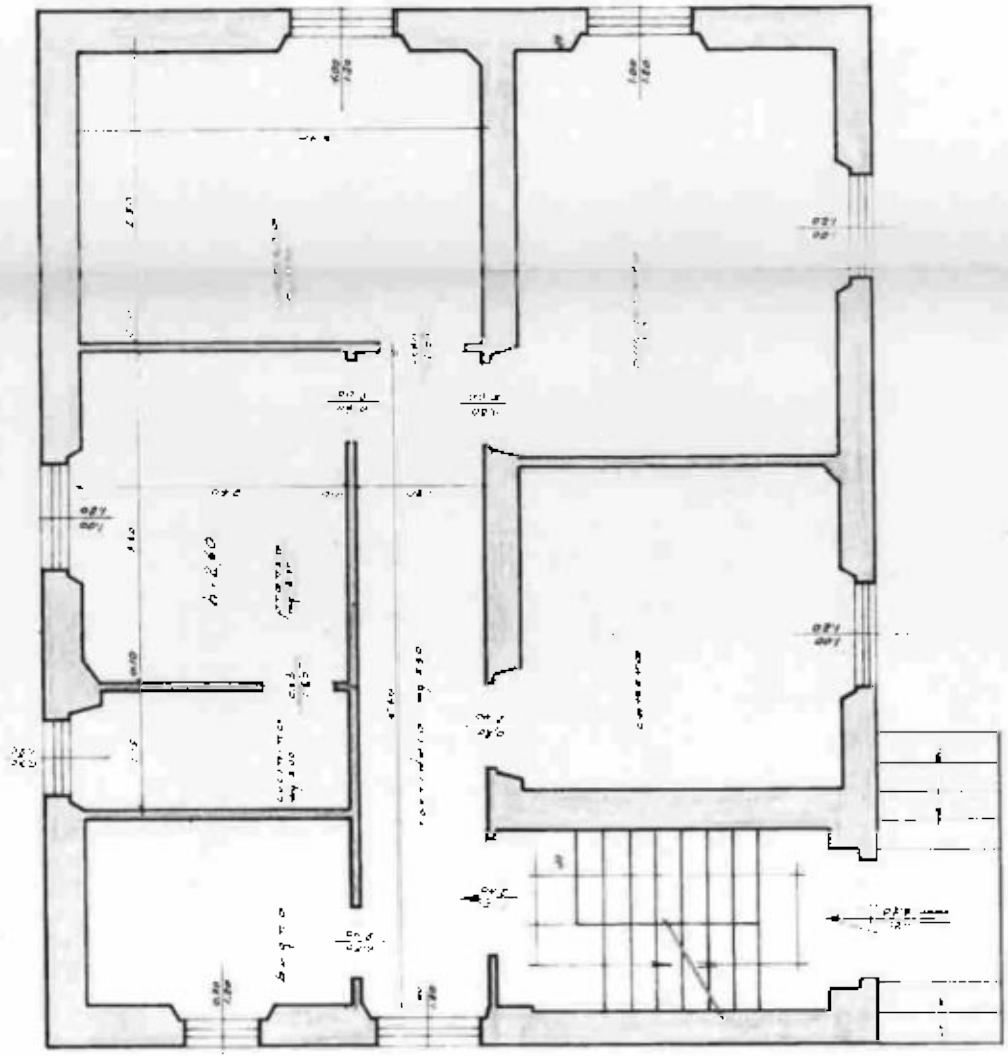

SITUAZIONE IN PROSPETTO SCALA = 1 : 50

PIANTUMERA PIANO STALZANO

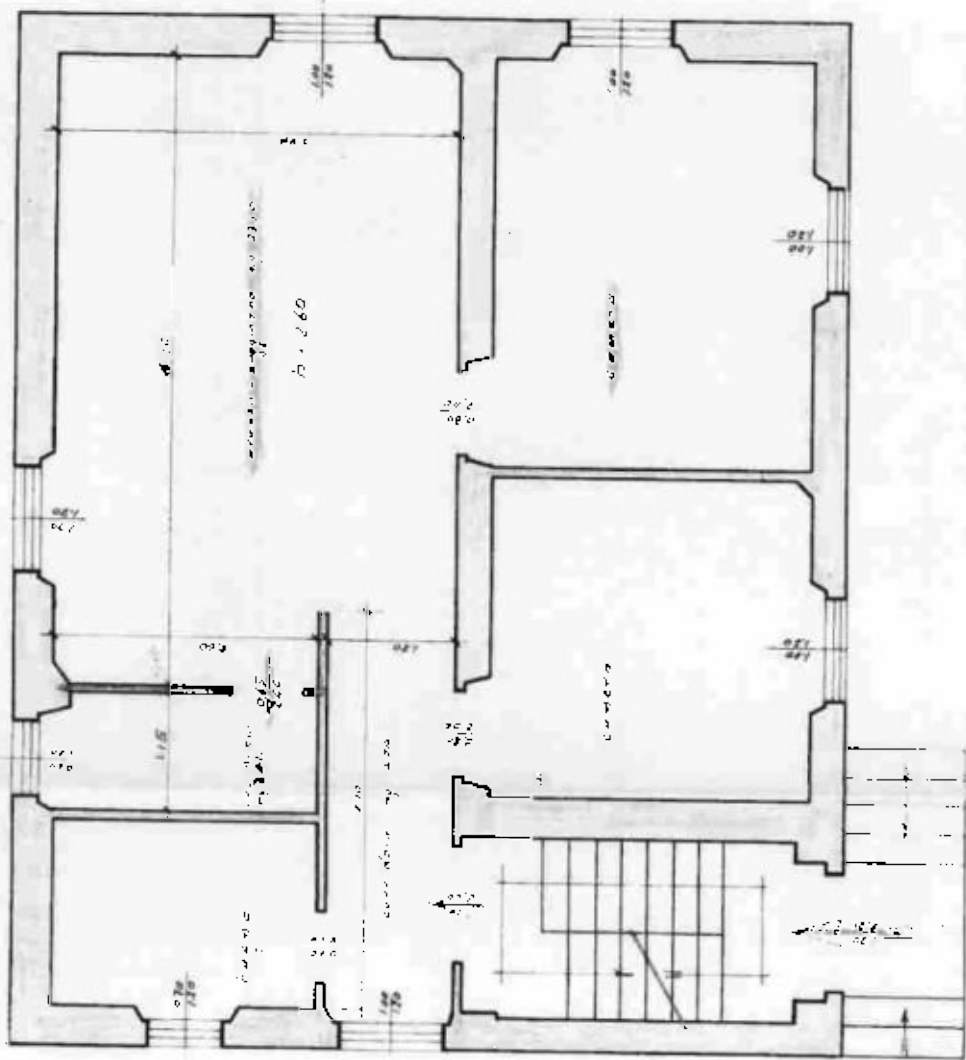

ESTRATTO DE MAPPA

S.C. Ragoli II°
P.C. 10 Mappe n° 5
scala = 1 : 1000

