Studio dott. arch. Antonella De Gaetano - 16128 Genova C.so A. Saffi 35/7 - tel. +393389255695
e-mail: antonelladegaetano@gmail.com

Foto 1: prospetto su via De Marini

Foto 2: prospetto su distacco verso Torre WTC

Foto 3: distacco verso Torre WTC

Foto 4: ingresso via Scarsellini 10

Foto 5: ascensore scala B – accesso ai posti auto

Foto 6: corridoio comune – ingresso all'unità immobiliare ufficio

Foto 7 : sala ingresso

Foto 8: ufficio angolo via De Marini – distacco su Torre WTC

Foto 9 : ufficio adiacente al precedente

TRIBUNALE CIVILE DI BRESCIA
Consulente "Project Management Service Consulting S.r.l." – Reg. Fall. 278/2015

Studio dott. arch. Antonella De Gaetano - 16128 Genova C.so A. Saffi 35/7 - tel. +393389255695
e-mail: antonelladegaetano@gmail.com

oto 10: ufficio

Foto 11 : saletta riunioni

Foto 12 : ufficio

Studio dott. arch. Antonella De Gaetano - 16128 Genova C.so A. Saffi 35/7 - tel. +393389255695
e-mail: antonelladegaetano@gmail.com

to 13: ingresso gruppo servizi igienici

Foto 14: particolare lavabi

Foto 16:
bagno dirigenziale

Foto 15 : locale wc

Foto 17 : part. bagno disabili

Studio dott. arch. Antonella De Gaetano - 16128 Genova C.so A. Saffi 35/7 - tel. +393389255695
e-mail: antonelladegaetano@gmail.com

Foto 18: corridoio

Foto 19 : archivio

Foto 20 : uscita di sicurezza

Foto 21 : posti auto

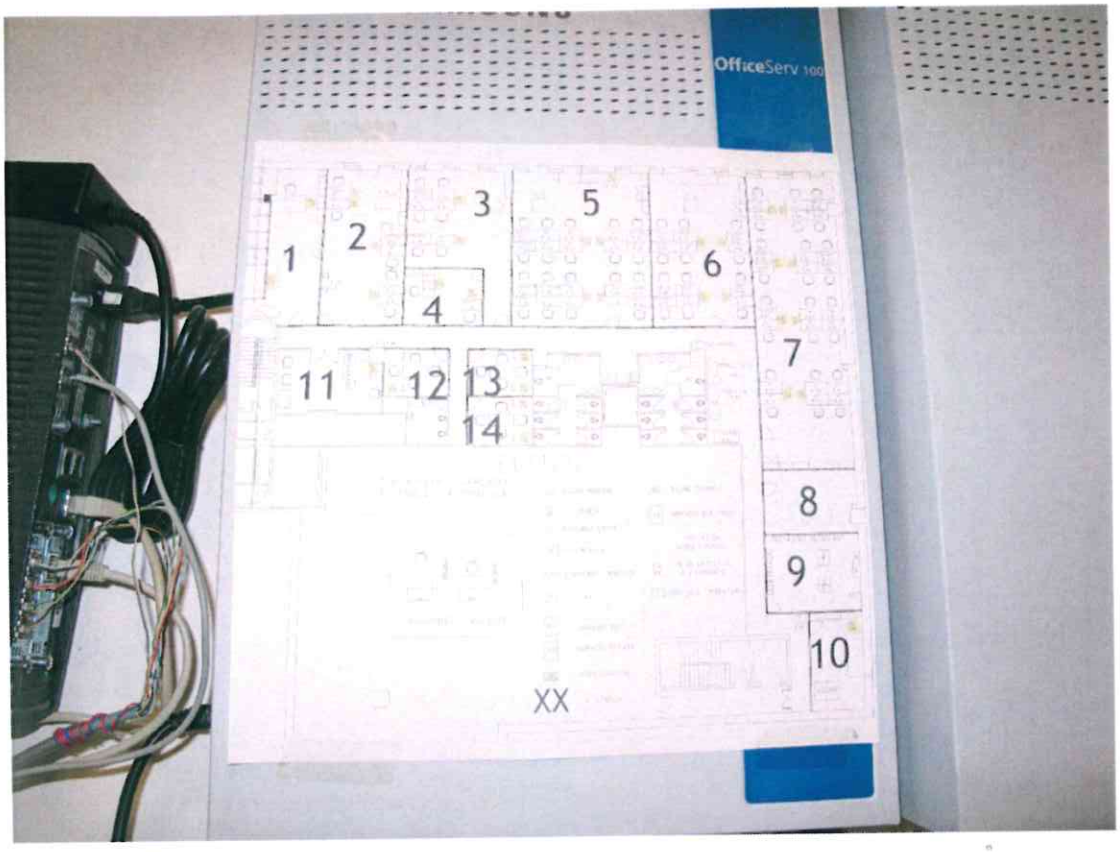

Foto 22 : Layout – distribuzione interna

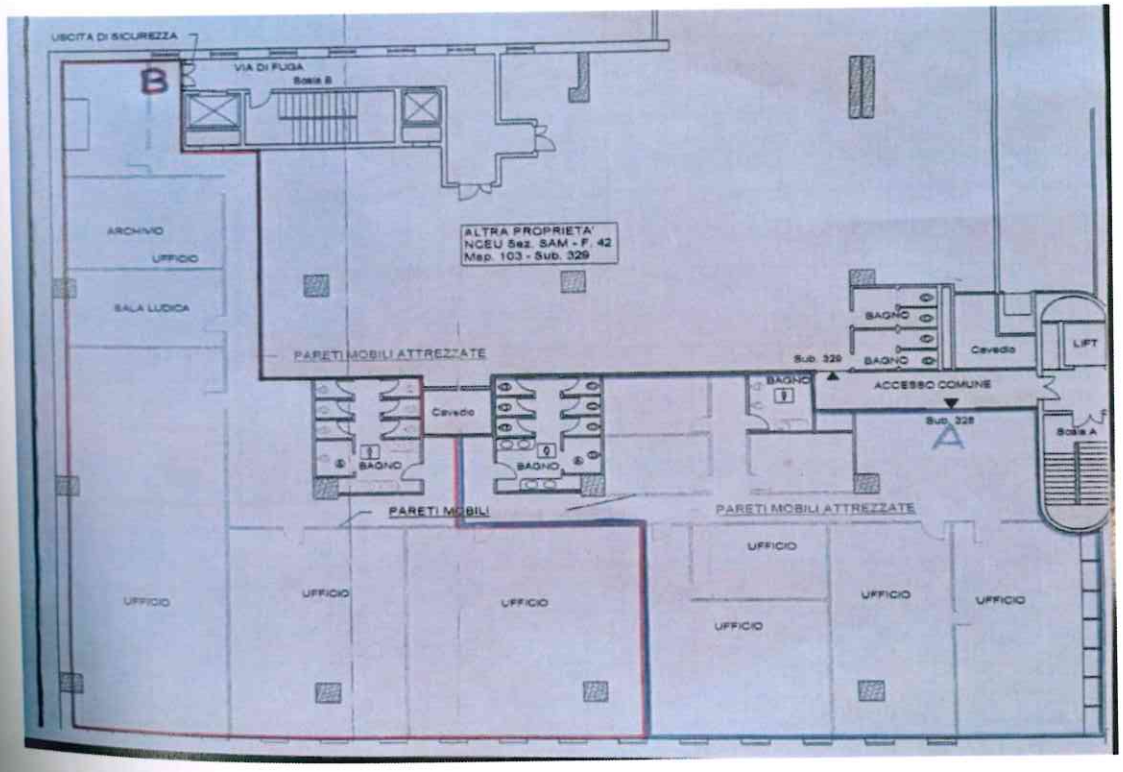

Foto 23 : Ipotesi di divisione in due unità, salvo verifica presso gli Uffici preposti