

## SERVIZIO FOTOGRAFICO



### FOTOGRAFIA N° 1

COMMENTI: Vista del fabbricato civici 31 e 33 di Via Giovanni Casaccia (ex edificio 10 nel progetto del 1912).



### FOTOGRAFIA N° 2

COMMENTI: Particolare dell'immobile civico 31 di Via Giovanni Casaccia.



FOTOGRAFIA N° 2  
COMMENTI: Vista laterale del  
condominio.



FOTOGRAFIA N° 4  
COMMENTI: Particolare del portone  
di ingresso al civico 31.



**FOTOGRAFIA N° 5**  
**COMMENTI:** Particolare dell'atrio di  
ingresso condominiale.



**FOTOGRAFIA N° 6**  
**COMMENTI:** Vista delle scale  
condominiali.

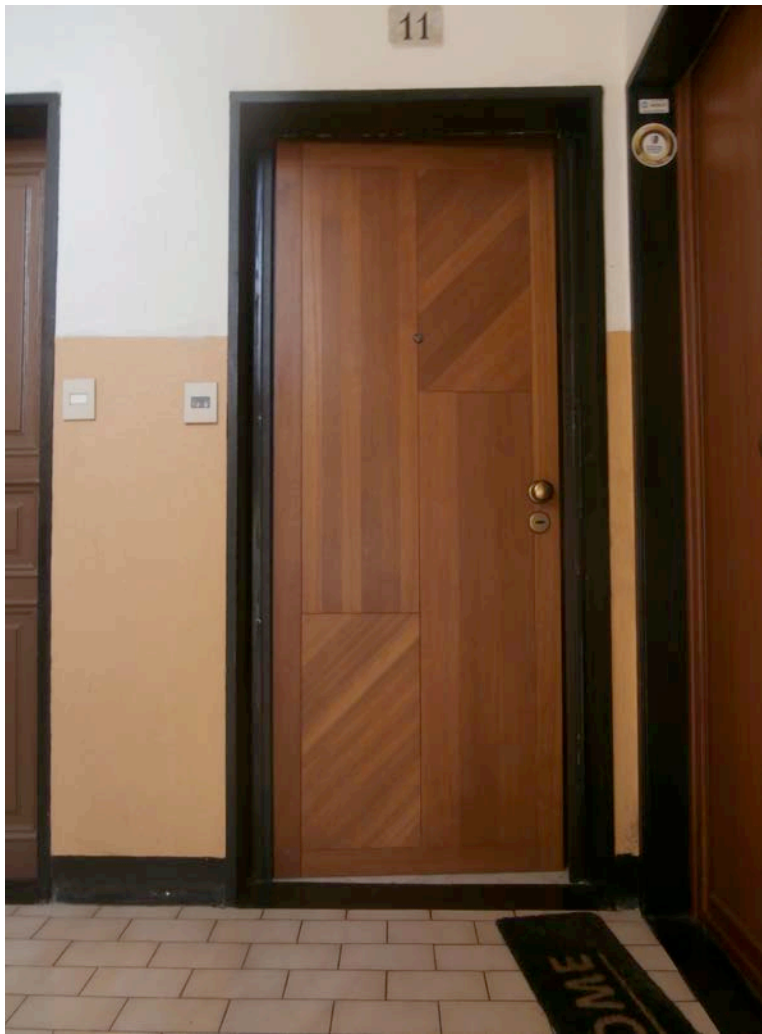

FOTOGRAFIA N° 7  
COMMENTI: Vista al terzo piano del  
condominio della porta di ingresso  
all'alloggio interno 11 .

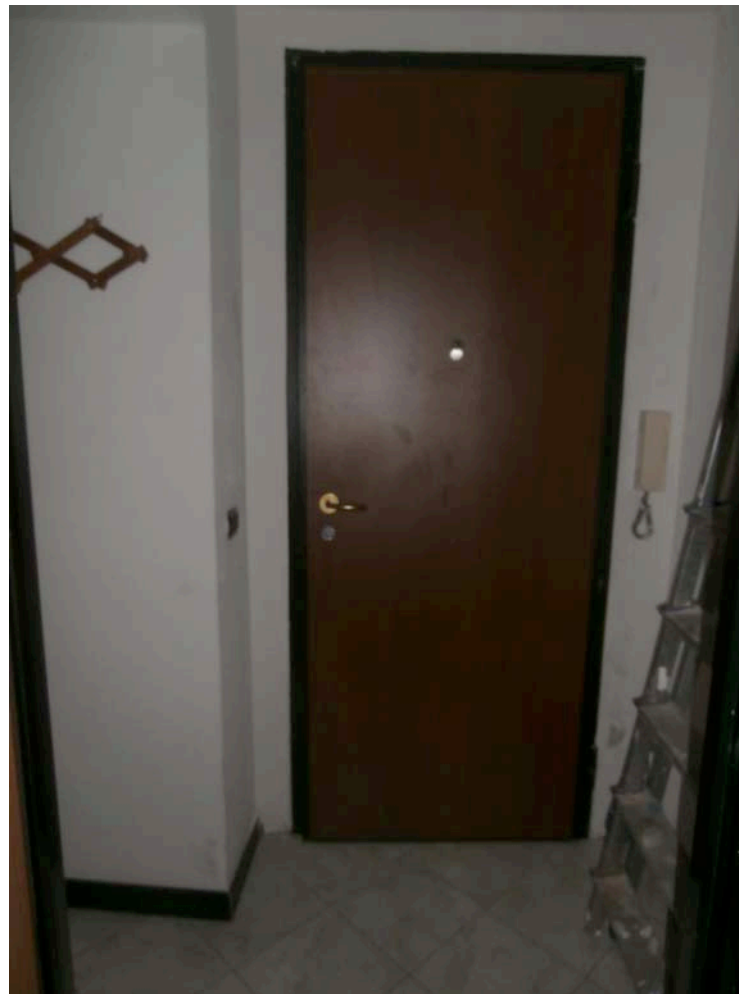

FOTOGRAFIA N° 8  
COMMENTI: Vista dall'interno della  
porta di ingresso all'alloggio.



FOTOGRAFIA N° 9  
COMMENTI: Particolare del  
disimpegno nell'alloggio interno 11 .

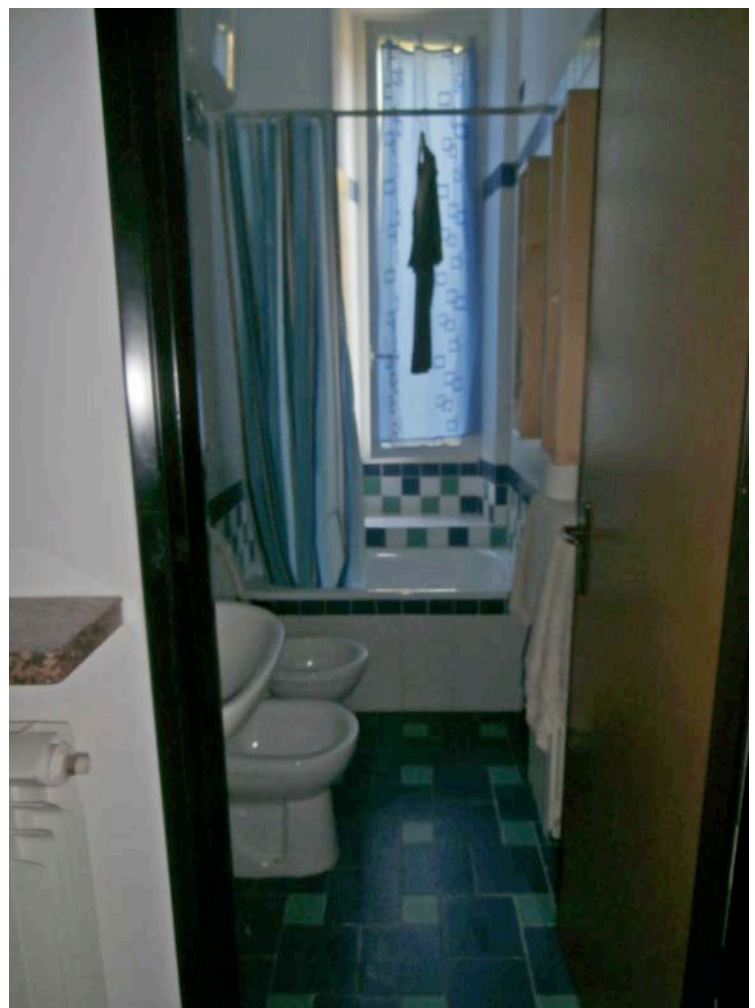

FOTOGRAFIA N° 10  
COMMENTI: Vista del locale bagno.

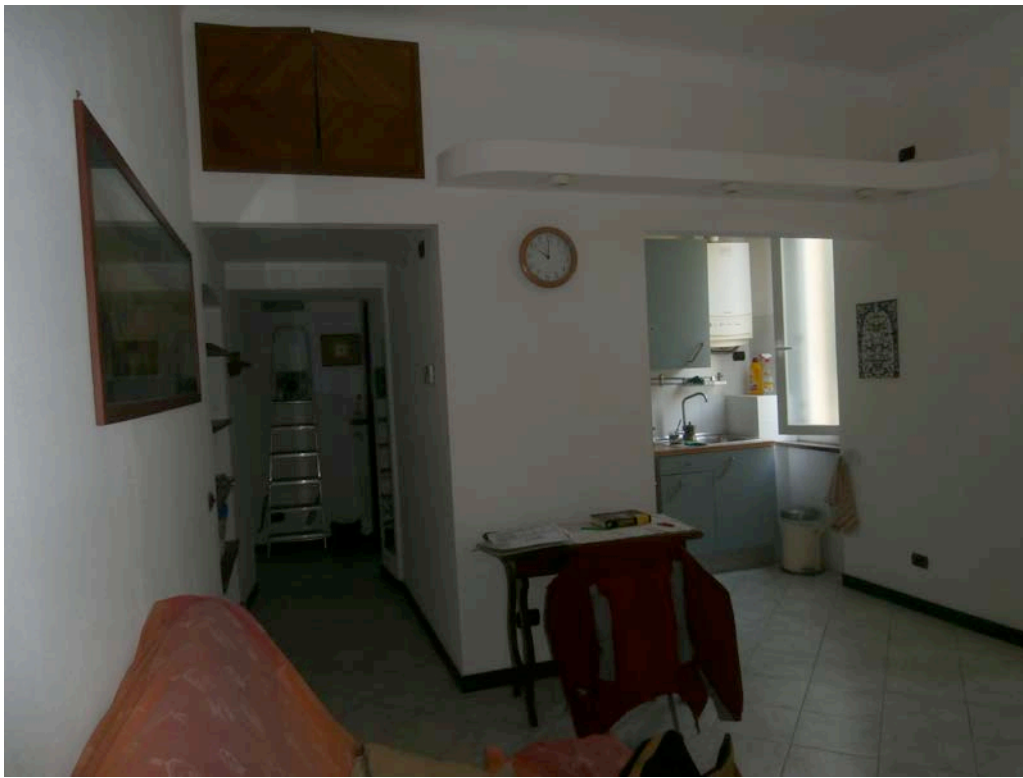

FOTOGRAFIA N° 11  
COMMENTI: Particolare del  
soggiorno e del posto cottura.



FOTOGRAFIA N° 12  
COMMENTI: Vista della camera da  
letto.



FOTOGRAFIA N° 13  
COMMENTI: Particolare quadro elettrico.



FOTOGRAFIA N° 14  
COMMENTI: Particolare della calderina autonoma.