

**Agenzia del Territorio
CATASTO FABBRICATI
Ufficio Provinciale di
Genova**

Dichiarazione protocollo n. GE0140476 del 22/05/2006
Planimetria di u.i.u. in Comune di Genova - Sampierdarena
Via Carnia civ. 16

Identificativi Catastali:

Sezione: RIV
Foglio: 25
Particella: 109
Subalterno: 10

Compilata da:
Di Scala Stefano

Iscritto all'albo:
Architetti

Prov. Genova

N. 1915

Scheda n. 1

Scala 1:200

Piano Terzo

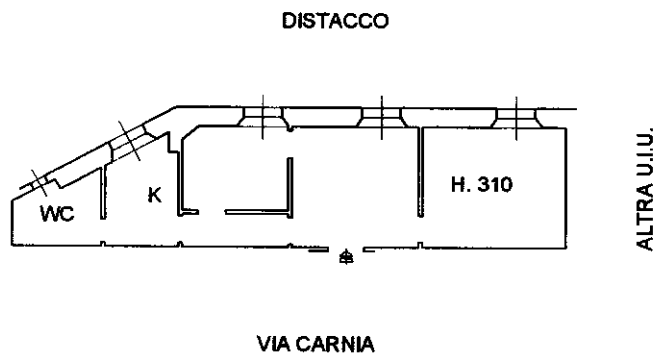

Catasto dei Fabbricati - Situazione al 18/05/2017 - Comune di GENOVA/R (D969) - < Sez.Urb.: RIV - Foglio: 25 - Particella: 109 - Subalterno: 10 >
VIA CARNIA n. 16 piano: 3 interno: 8;

Ultima planimetria in atti