



MOD. 141  
E. 1/10/57

Ministero delle Finanze (Ufficio Catasto Edilizio Urbano)

MINISTERO DELLE FINANZE  
DIREZIONE GENERALE DEL CATASTO E DEI SERVIZI TECNICI ERARIALI

Lire 20

NUOVO CATASTO EDILIZIO URBANO

MINISTERO DELLE FINANZE

Planimetria dell'immobile situato nel Comune di Genova - Riviera, Foglio N. 1137 no 3

Ditta Loprevite Antonio e Fameli Soccorso coning.

Allegata alla dichiarazione presentata all'Ufficio Tecnico Erariale di Genova

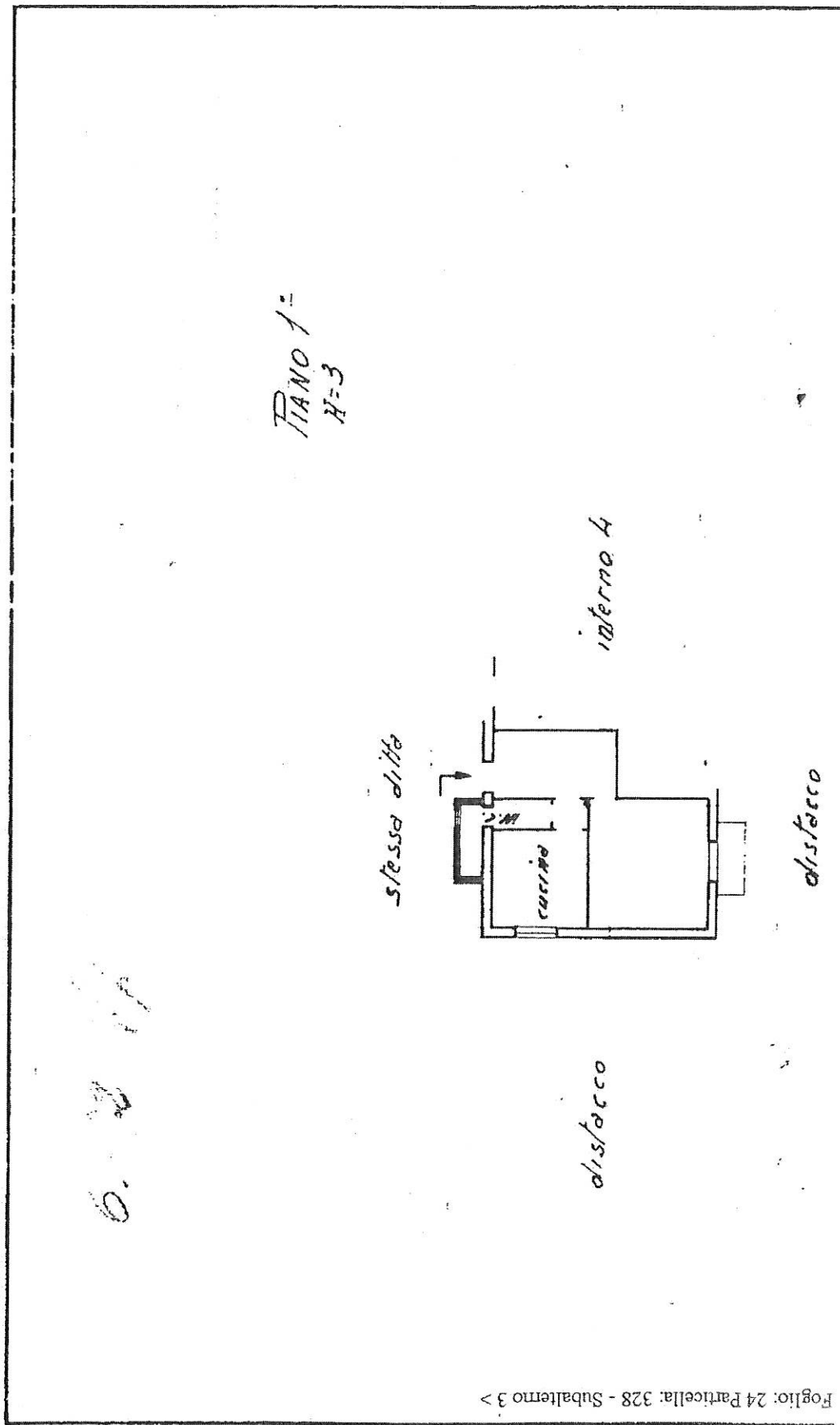

SPAZIO RISERVATO PER LE ANNOTAZIONI D'UFFICIO

DATA

PROT. N°

Situazione al 13/10/2011 - Interno: 3;  
Situazione al 13/10/2011 - Interno: 3;

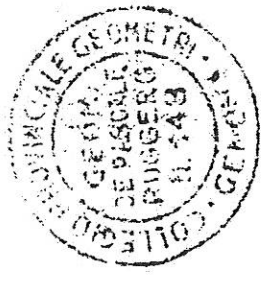

ORIENTAMENTO

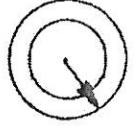

SCALA DI 1:200

Compilata dal *geometra*

(Titolo, nome - cognome del tecnico)

*Ruggero De Pascale*

Iscritto all'Albo dei Geometri

della Provincia di Genova

DATA

*12 - 3 - 60*

Firma: