

VIA CELESIA 41/3
PLANIMETRIA APPARTAMENTO

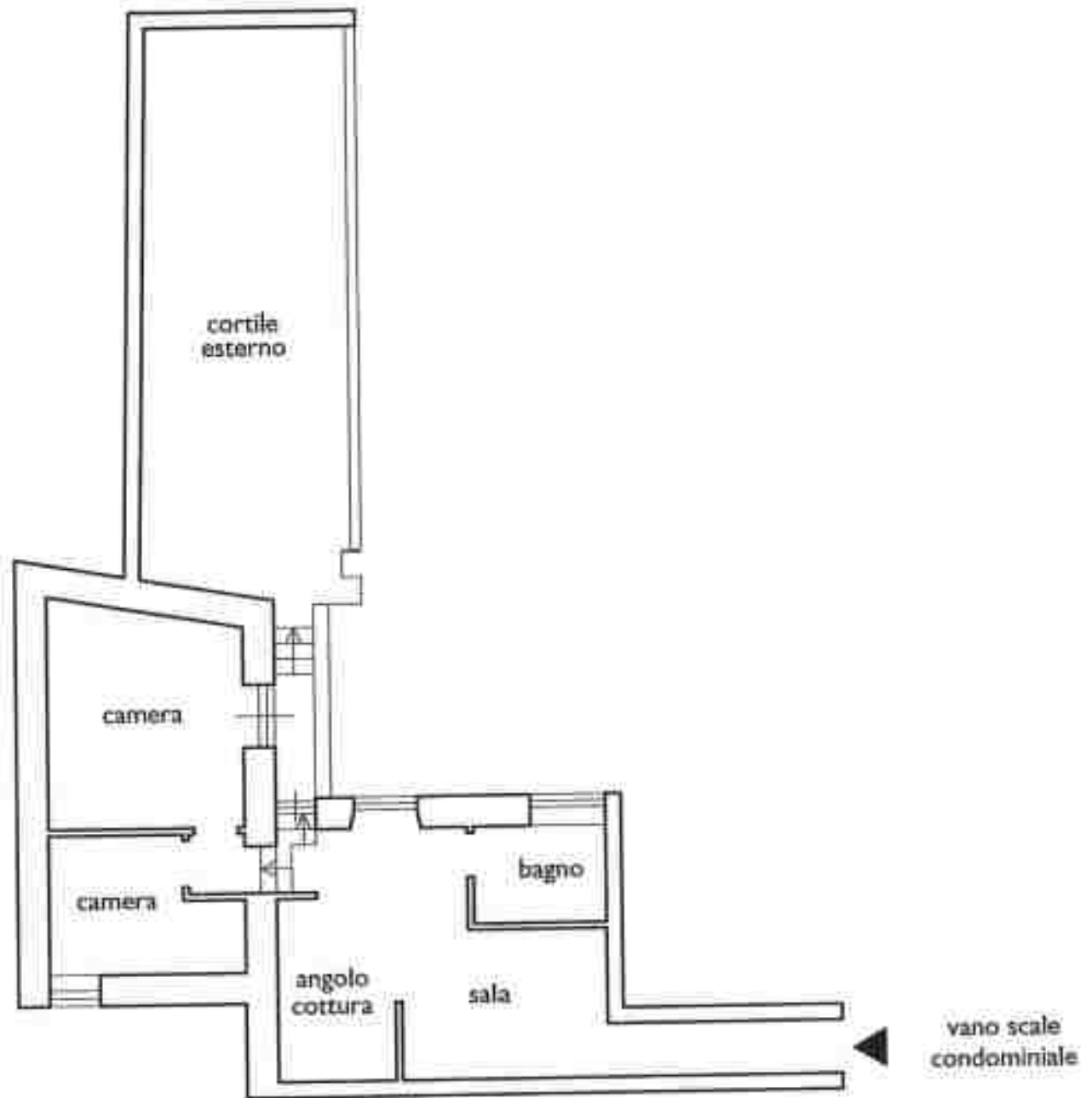

scala 1:100





MINISTERO DELLE FINANZE
DIREZIONE GENERALE DEL CATASTO E DEI SERVIZI TECNICI ENERGIALI

3332/

ACCERTAMENTO GENERALE DELLA PROPRIETA' IMMOBILIARE URBANA
(D. DECRETO LEGGE 15 APRILE 1984 N. 110)

Planimetria degli immobili urbani denunciati con la Scheda N°

Comune Genova Rivarolo Ditta

Via Celestia N° 49 e 53

* Segue prospetto, come parte del sottoposto accertamento

M 272.41

ACCERTAMENTO GENERALE DELLA PROPRIETA' IMMOBILIARE URBANA
N. 101. TERZA FASE (1984, L. 101)

COMUNE
di Genova

Tollucio di ricerca
DELLA
SCHEDA NUMERO
1860888

AVVERTENZE: Il presente rilievo non deve intendersi come un'operazione di pianificazione catastale e non deve essere considerato un'operazione di accertamento di natura catastale. Il presente rilievo è di natura puramente tecnica e non deve essere considerato un'operazione di accertamento di natura catastale. (D. D. L. N. 110/84 art. 10)

p. II

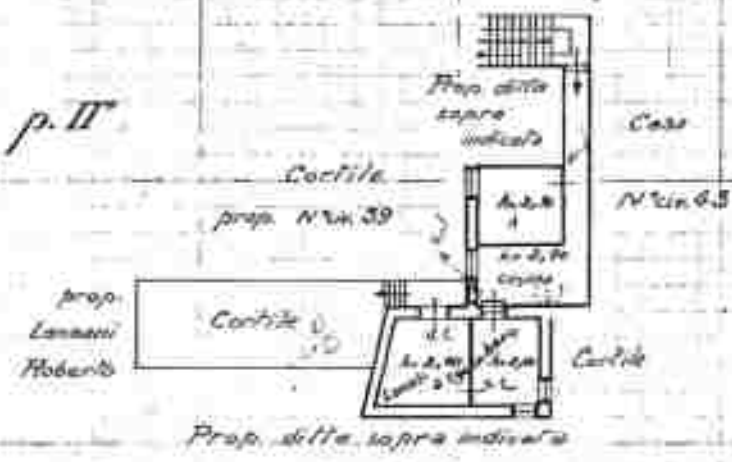

L. 11/11/84

15

Gianni
ORIENTAMENTO



SCALA 1:200

Compilata da:
Genia Armanetto Pontè
Ingegnere
Iscritta all'Albo dei Geometri
della Provincia di Genova

Data: 27-2-1949/Avv. Fico Gennaro

Data processing: 30/11/1989 - Data: 30/09/2016 - n. T21523 - Richiedente: CIRLREIP010217

VIA CELESIA 41/3
CONFRONTO
STATO ATTUALE / PIANTA CATASTALE

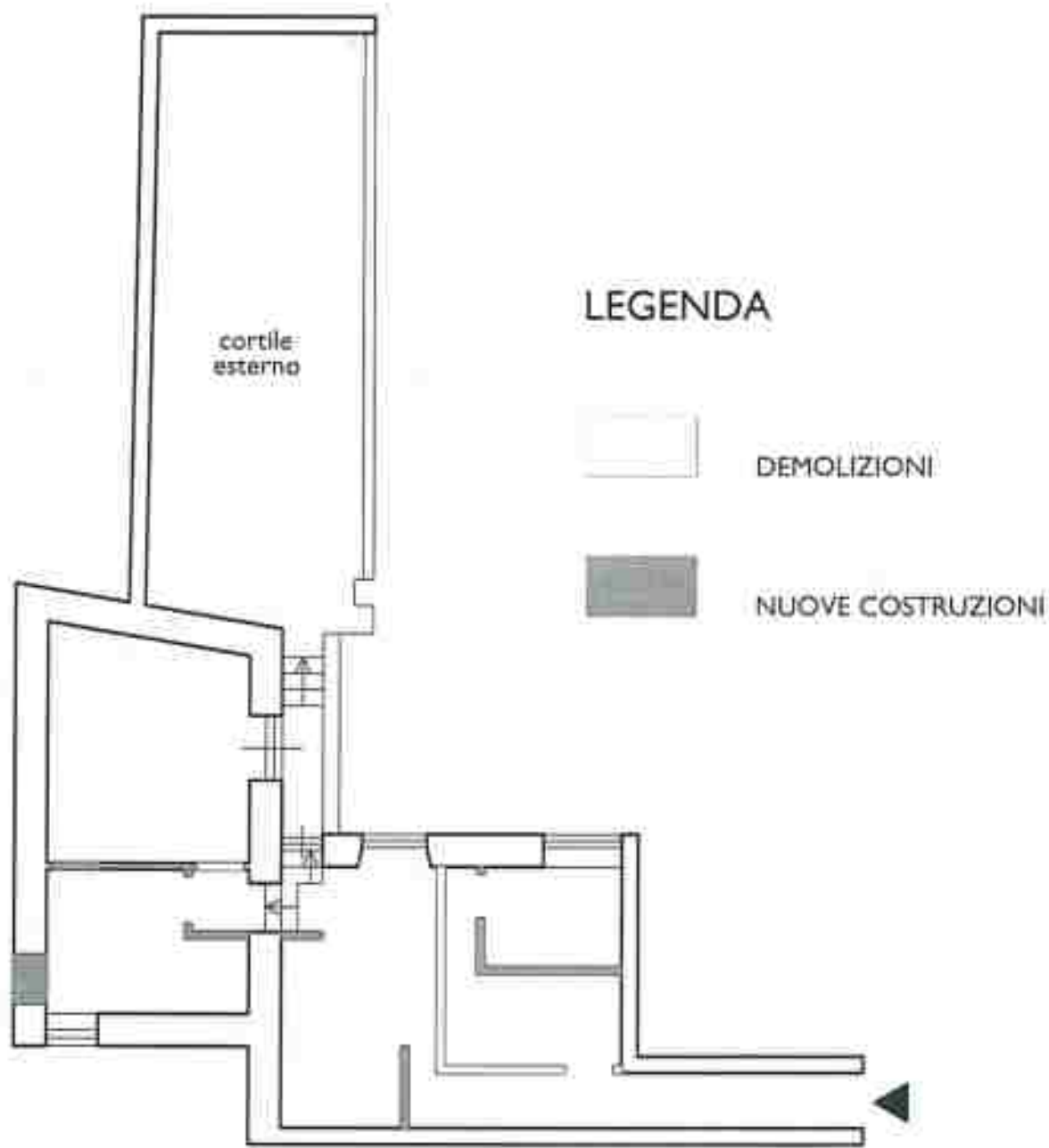

scala 1:100

