

VIA ALBINI

DISTACCO

Superfici calcolate secondo le "Istruzioni per la determinazione della consistenza degli immobili urbani per la rilevazione dei dati del P.O.M.I." redatto dall'Agenzia delle Entrate

SUPERFICIE UTILE "CALPESTABILE" MQ 55.80

SUPERFICIE COMMERCIALE TOTALE MQ 70.11

Data presentazione: 24/06/1987 - Data: 02/03/2017 - n. T47978 - Richiedente: MRCMRA69M09D969S



MINISTERO DELLE FINANZE
DIREZIONE GENERALE DEL CATASTO E DEI SERVIZI TECNICI ERARIALI
NUOVO CATASTO EDILIZIO URBANO

Lire 350

Planimetria di edificazione al piano di **GENOVA** Via **A. ALBINI** 62/6
Di **CECOSTE ELENA** nata/anni il 28 aprile 1989
La dichiarazione presentata all'Ufficio Tecnico Esareale di **GENOVA**.

Piano II°
Altezza m. 6.48

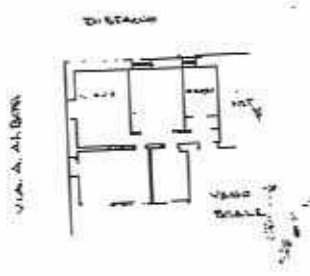

PARTITA 8984
FOGLIO 41
MAPPA 76
SUB 11



SEMPRE RISERVATO PER LE ANNOTAZIONI D'UFFICIO

DATA	02/03/2017
------	------------

Congedo di geometra
Italo Scaglia Nizza
Inviato all'Ufficio Tecnico Esareale
della Prefettura di Genova
il 28 maggio 1987
come ...

Ultima planimetria in atti
Data presentazione: 24/06/1987 - Data: 02/03/2017 - n. T47978 - Richiedente: MRCMRA69M09D969S
Totale schede: 1 - Formato di acquisizione: A3(297x420) - Formato stampa richiesto: A4(210x297)

UPPU 01 - < Sez. Urb. SAMI - Foglio: 41 - Particella: 76 - Subalterno: 11 A
Catasto dei Fabbricati - Situazione al 02/03/2017 - Comune di GENOVA/R (D969) - < Sez. Urb. SAMI - Foglio: 41 - Particella: 76 - Subalterno: 11 A
VIA AUGUSTO ALBINI n. 6 piano: 2 interno: 8.