

SCALA 1:75

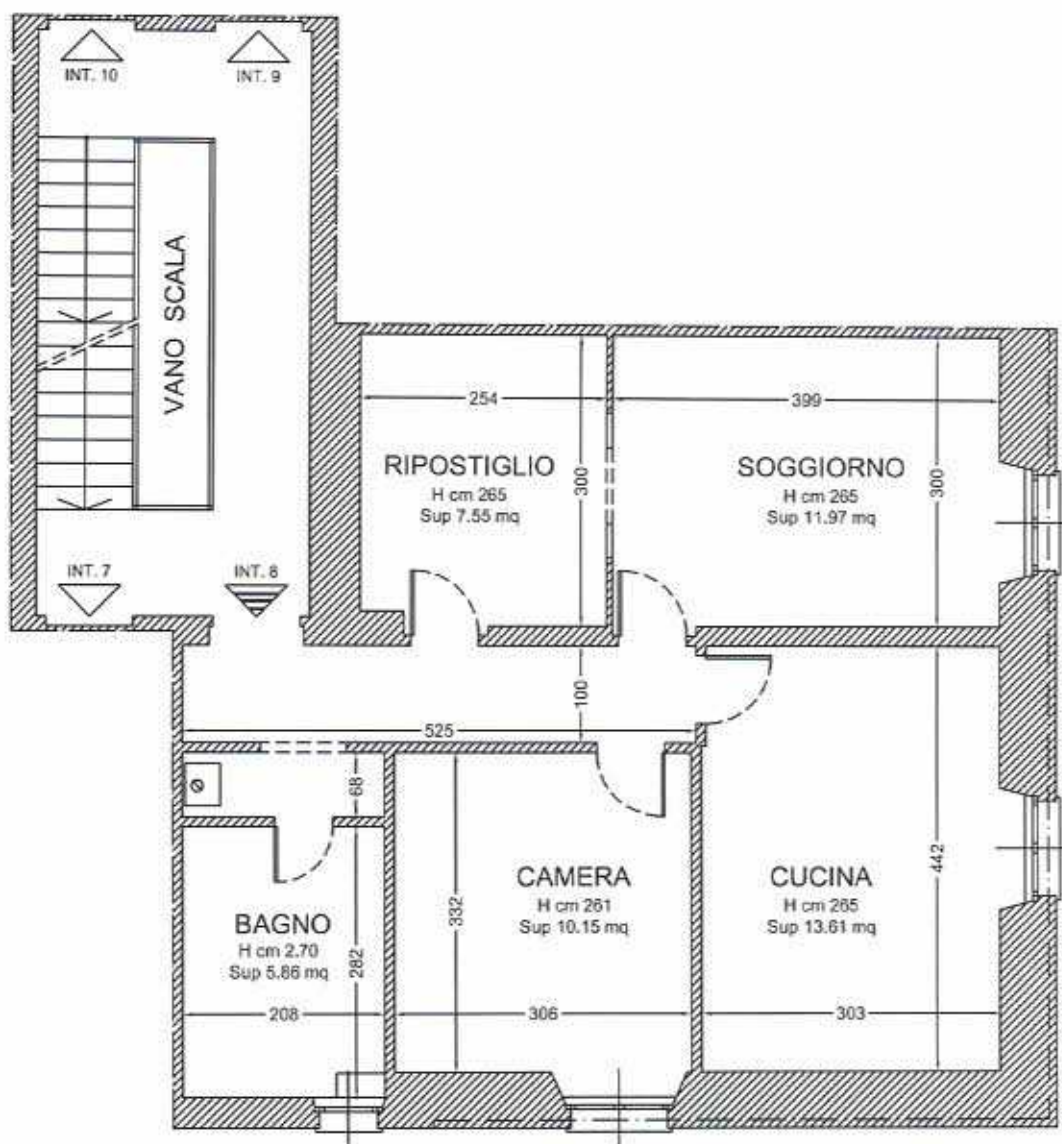

VIA ALBINI

DISTACCO

Superfici calcolate secondo le "Istruzioni per la determinazione della consistenza degli immobili urbani per la rilevazione dei dati dell'O.M.I." redatto dall'Agenzia delle Entrate

SUPERFICIE UTILE "CALPESTABILE" MQ 55.80

SUPERFICIE COMMERCIALE TOTALE MQ 70.11



Data presentazione: 24/06/1987 - Data: 02/03/2017 - n. T47978 - Richiedente: MRCMRA69M09D969S

MINISTERO DELLE FINANZE
DIREZIONE GENERALE DEL CATASTO E DEI SERVIZI TECNICI ERARIALI
NUOVO CATASTO EDILIZIO URBANO
 (L. 12/01/1984, n. 37)

Piano: La deliberazione stipula nel Comune di GENOVA Via A. ALBINI 6/10
 Di: CESTOZZE ELEPA n. 20/Bari il 28 Aprile 1989
 Atto: Un' deliberazione presentata all' Hon. Tavolo Tecnico di GENOVA

Libro 350

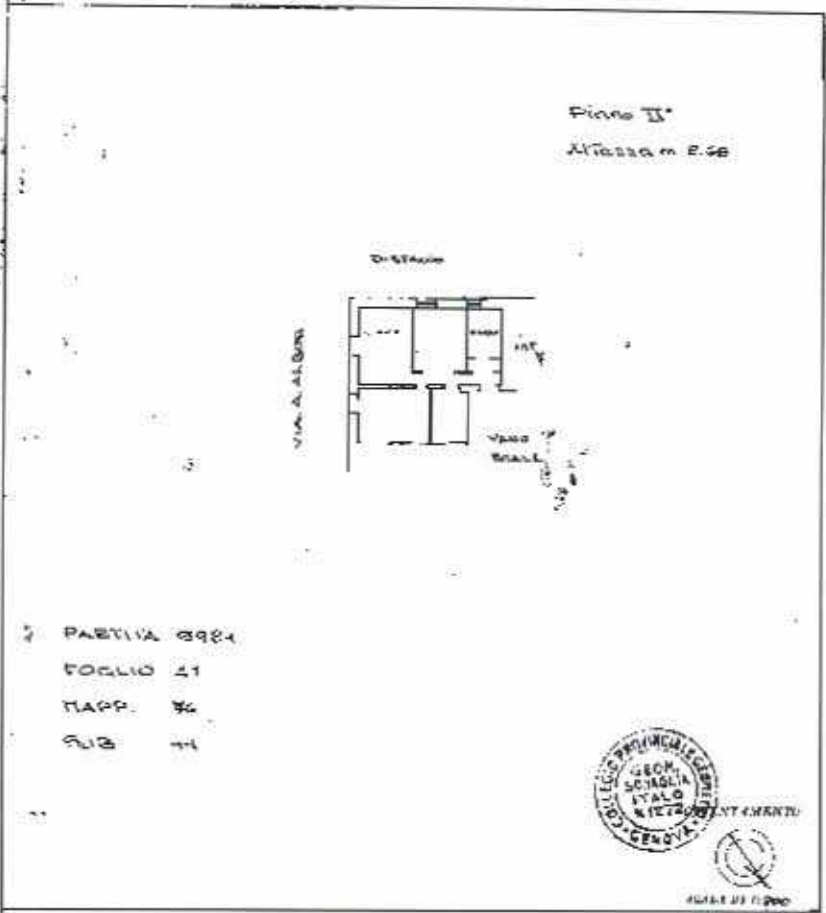

PARTIVA 8984
 FOGLIO 41
 MAPPA 76
 SUB 74

SPAZIO RISERVATO PER LE ANNOTAZIONI D'UFFICIO
 DATA 28/04/1989

Copia del Geometra
 ITALO BONICELLI
 Inizio all. 100 in gommale...
 del Fronte di Genova...
 del 26 Maggio 1989...
 con...

Catasto dei Fabbricati - Situazione al 02/03/2017 - Comune di GENOVA/R (D969) - < Sez. Urb. SAM - Foglio: 41 - Particella: 76 - Subalterno: 11 >
 VIA AUGUSTO ALBINI n. 6 piano: 2 interno: 8.

Ultima planimetria in atti
 Data presentazione: 24/06/1987 - Data: 02/03/2017 - n. T47978 - Richiedente: MRCMRA69M09D969S
 Totale schede: 1 - Formato di acquisizione: A3(297x420) - Formato stampa richiesto: A4(210x297)

