

Architetto Davide Lia
p.zza de marini 1/21, 16123 Genova
tel -fax 010.246.91.21

RILIEVO FOTOGRAFICO
Via A. Siffredi 34/9 - Genova

Fotografia n° 1



Prospetto Est- civ 34 Via A. Siffredi

Fotografia n° 2



Prospetto Nord - civ 34 Via A. Siffredi

Fotografia n° 3



Prospetto Nord- civ 34 Via A. Siffredi

Fotografia n° 4



Prospetto Ovest- civ 34 Via A. Siffredi
dettaglio del terrazzo di proprietà

Fotografia n° 5



Prospetto - civ 34 Via A. Siffredi
dettaglio del portone di accesso allo stabile

Fotografia n° 6



vista interna del ingresso

Fotografia n° 7



Vista del Vano Scala dalla passerella/ballatoio

Fotografia n° 8



vista delle passerelle di accesso agli appartamenti e del piano fondi carrabile

Fotografia n° 9



vista del ballatoio e della passerella di accesso all'unità in oggetto

Fotografia n° 10



vista del cortile interno da Nord e della passerella di accesso all'unità in oggetto

Fotografia n° 11



Vista dalla Porta di Ingresso esterna

Fotografia n° 12



Vista della persiana della camera 1

Fotografia n° 13



vista del vano di ingresso

Fotografia n° 14



Vano Ingresso Soggiorno

Fotografia n° 15-16



Camera 1



Camera 1- controcampo

Fotografia n° 17



Ripostiglio- senza finestre adibito a camera 2

Fotografia n° 18



Cucina - con porta di accesso al Poggiolo

Fotografia n° 19



Accesso alla Camera 2

Cucina - vista verso l'ingresso

Fotografia n° 20



Cucina - vista verso l'ingresso al bagno

Fotografia n° 21



Camera 2

Fotografia n° 22



Camera 2

Fotografia n° 23



Camera 2

Fotografia n° 24



Servizio Igienico - antibagno

Fotografia n° 25



Servizio Igienico- Bagno

Fotografia n° 26

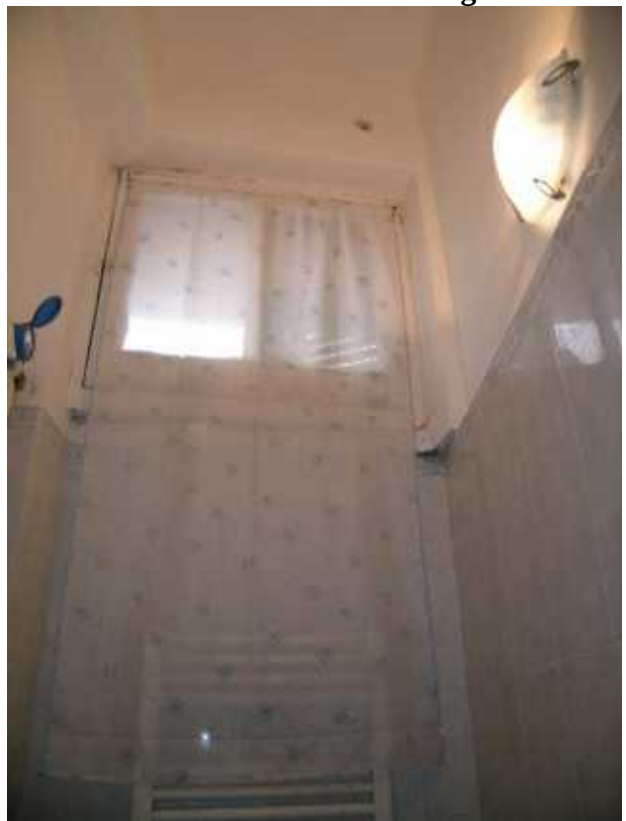

Finestra del Servizio Igienico- Bagno

Fotografia n° 27



Affaccio lato Ovest - vista verso sud - dal Poggiolo

Fotografia n° 28



Affaccio lato Ovest - vista verso nord -dal Poggiolo