

**Agenzia del Territorio
CATASTO FABBRICATI
Ufficio Provinciale di
Genova**

Dichiarazione protocollo n. GE0452954 del 18/12/2007

Planimetria di u.i.u. in Comune di Leivi

Via Selaschi

civ. SNC

Identificativi Catastali:

Sezione:
Foglio: 8
Particella: 883
Subalterno: 11

Compilata da:
Alberti Gianluca
Iscritto all'albo:
Geometri

Prov. Genova

N. 3215

Scheda n. 1

Scala 1:200

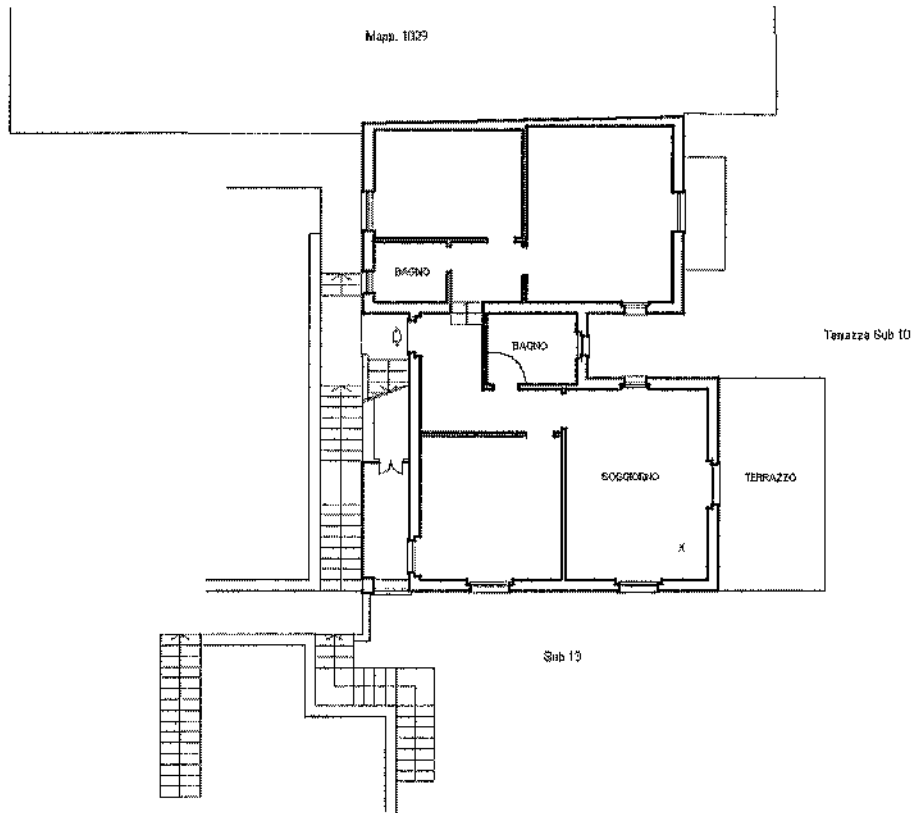

PIANO PRIMO H. 2.70 m

Ultima planimetria in atti

Data: 27/04/2017 - n. T167904 - Richiedente: LGSSFN56T29D969R

Totale schede: 1 - Formato di acquisizione: A4(210x297) - Formato stampa richiesto: A4(210x297)

Catasto dei Fabbricati - Situazione al 27/04/2017 - Comune di LEIVI (E519) - < Foglio: 8 - Particella: 883 - Subalterno: 11 >

Firmato DA: LA GUSTAZIA G. H. F. S. N. G. C. P. I. S. P. A. N. G. CA 3 Serial#: 3bf8681bb9af669de599e57e3c82b8aa



**Agenzia del Territorio
CATASTO FABBRICATI
Ufficio Provinciale di
Genova**

Dichiarazione protocollo n. GE0123493 del 26/03/2007

Planimetria di u.i.u. in Comune di Leivi

Via Gazzo

civ. SNC

Identificativi Catastali:

Sezione:
Foglio: 8
Particella: 883
Subalterno: 3

Compilata da:
Alberti Gianluca

Iscritto all'albo:
Geometri

Prov. Genova

N. 3215

Scheda n. 1

Scala 1:200

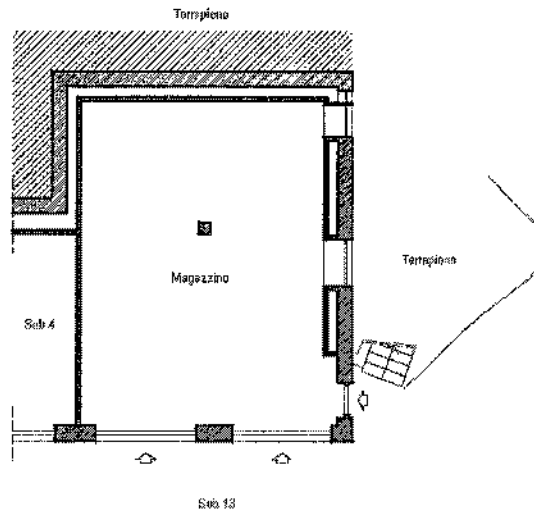

PIANO SEMINTERRATO H. 2.50 m

Ultima planimetria in atti

Data: 27/04/2017 - n. T167910 - Richiedente: LGSSFN56T29D969R

Totale schede: 1 - Formato di acquisizione: A4(210x297) - Formato stampa richiesto: A4(210x297)

PLANIMETRIA STATO DI FATTO MAGAZZINO SUB 3
via Selaschi - Leivi (GE)
scala 1:100

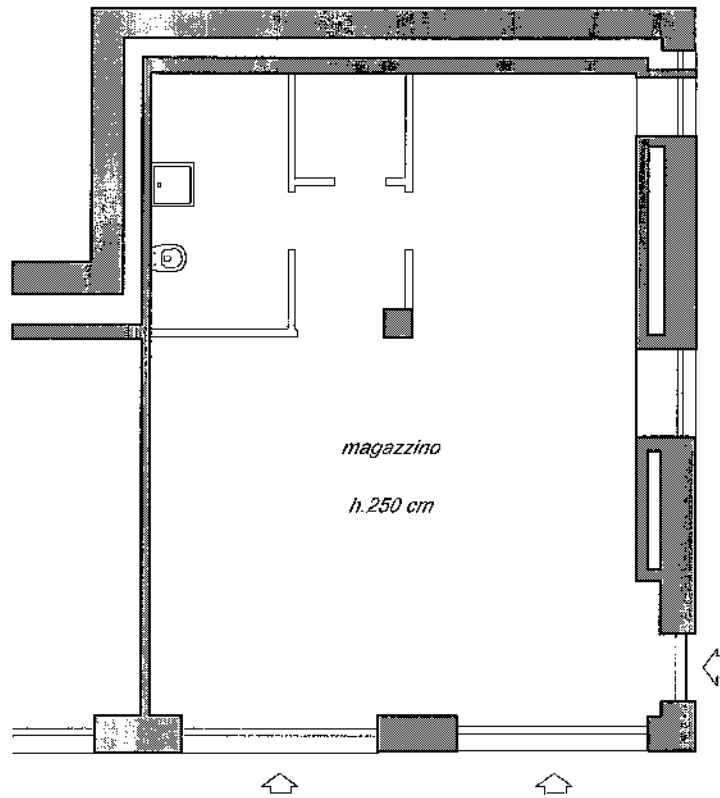

PLANIMETRIA CONFRONTO
STATO ATTUALE - CATASTALE MAGAZZINO SUB 3
via Selaschi - Leivi (GE)
scala 1:100

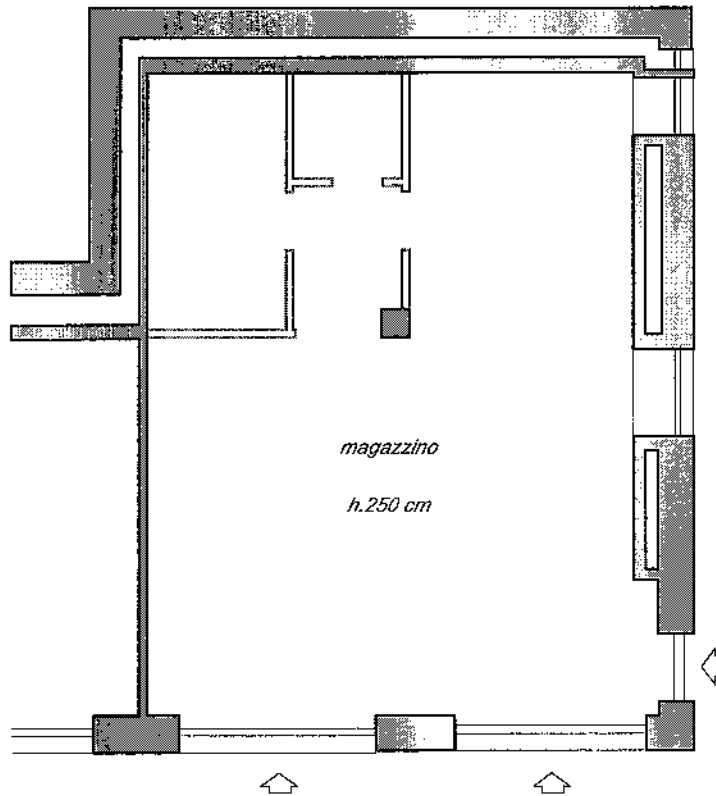

LEGENDA

-  **OPERE DI COSTRUZIONE**
-  **OPERE DI DEMOLIZIONE**
-  **SOVRAPPOSIZIONE**



**Agenzia del Territorio
CATASTO FABBRICATI
Ufficio Provinciale di
Genova**

Dichiarazione protocollo n. GE0123493 del 26/03/2007

Planimetria di u.i.u. in Comune di Leivi

Via Gazzo

civ. SNC

Identificativi Catastali:

Sezione:

Foglio: 8

Particella: 883

Subalterno: 5

Compilata da:
Alberti Gianluca

Iscritto all'albo:
Geometri

Prov. Genova

N. 3215

Scheda n. 1

Scala 1:200

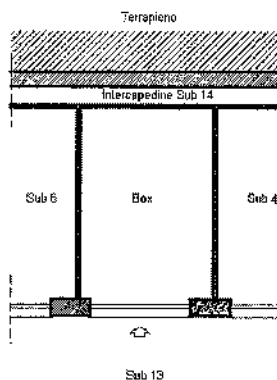

PIANO SEMINTERRATO H. 2.50 m



Ultima planimetria in atti

Data: 27/04/2017 - n. T167907 - Richiedente: LGSSFN56T29D969R

Totale schede: 1 - Formato di acquisizione: A4(210x297) - Formato stampa richiesto: A4(210x297)

Catasto dei Fabbricati - Situazione al 27/04/2017 - Comune di LEIVI (E519) - < Foglio: 8 - Particella: 883 - Subalterno: 5 >
Firmato DA LA GIULIANA GIULIANA presso D51ARUBAPEC S.P.A. NG CA 3 Sena# 3bf8681bb9a1669de699e57e3d82b8aa

