

MODULARIO
F. fig. rend. - 497

MOD. B (Nuovo)



MINISTERO DELLE FINANZE
DIREZIONE GENERALE DEL CATASTO E DEI SERVIZI TECNICI ERARIA
NUOVO CATASTO EDILIZIO URBA

(R. DECRETO-LEGGE 13 APRILE 1939, N. 559)

Planimetria dell'immobile situato nel Comune di GENOVA Via della Cella
Ditta CERRUTI MARIA in PARODI - nata Morsasco (AL) il 23-5-1920
Allegata alla dichiarazione presentata all'Ufficio Tecnico Erariale di GENOVA

Partita 12648 - Foglio 41 - Mapp. 12 sub 7

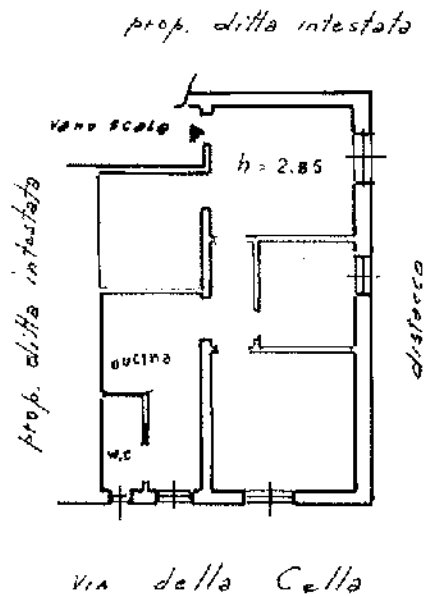

Piano 7