

GIORGIO PRETELLI

ALLEGATO 3 - 4 ARCHITETTO

VIA IGNAZIO PALLAVICINI 10/5  
16155 GENOVA-PEGLI

# TRIBUNALE CIVILE DI GENOVA

Ufficio Esecuzioni Immobiliari  
N.R.G.E. N.° 119/2012

Immobile in Comune di Genova  
Via Monte Sei Busi 2d/10 piano secondo  
A Catasto Fabbricati Sezione RIV foglio 24 Part. 158 Sub. 10  
STATO ATTUALE PLANIMETRIA SCALA 1:100

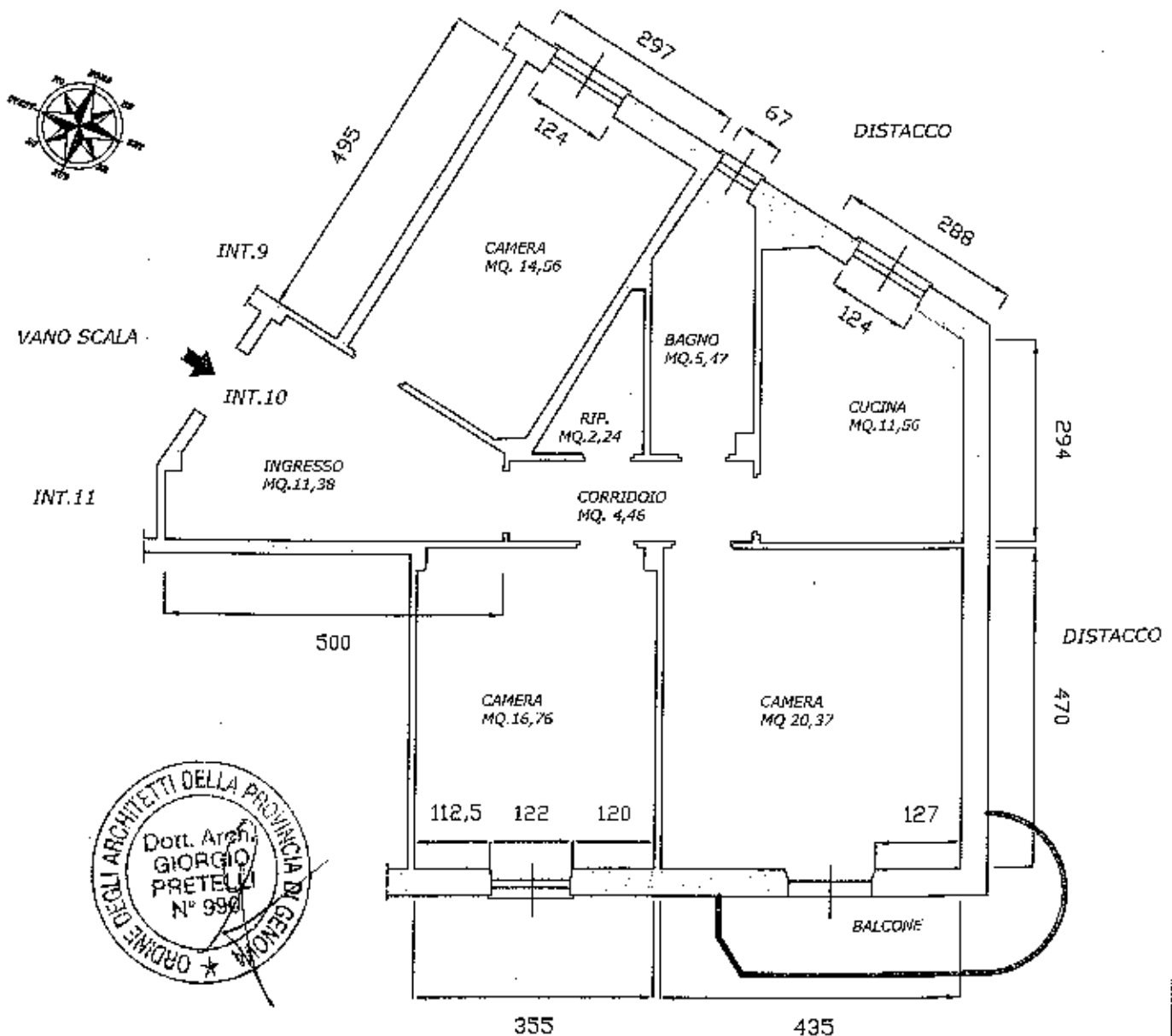

SUPERFICIE BALCONE 6,55 MQ  
SUPERFICIE LORDA COMMERCIALE 96 MQ  
SUPERFICIE LORDA ABITABILE 85 MQ

DISTACCO SU VIA MONTE SEI BUSI

ALLEGATO 4

MINISTERO DELLE FINANZE  
DIREZIONE GENERALE DEL CATASTO E DEI SERVIZI TECNICI ERARIALI  
**ACCERTAMENTO GENERALE DELLA PROPRIETA' IMMOBILIARE URBANA**  
(R. DECRETO LEGGE 13 APRILE 1930 (N. 4052))

ACCERTAMENTO GENERALE DELLA PROPRIETA' IMMOBILIARE URBANA

(R.D.L. 18 aprile 1930 (N. 4052))

COMUNE

di

Tabelle di rinvio  
DELLA

SCHEDE NUMERO

1901644

**AVVERTENZA:** Il presente documento deve essere consultato e tenuto in deposito presso l'Ufficio di accertamento della proprietà immobiliare urbana, in attesa della pubblicazione della planimetria definitiva, con le modalità prescritte dall'art. 10 del R.D.L. 18 aprile 1930 (N. 4052).

Planimetria degli immobili urbani denunciati con la Scheda n. 1901644  
Comune Genova - Territorio  
Foglio 10 - 10  
Ditta Maria Felicina di Carlo Arturo  
in Genova  
in seguito compraventa (secondo contratto del 10 giugno 1910)

N. 1430/2

Prop. Maria Felicina di Carlo Arturo

Prop. Maria Felicina di Carlo Arturo

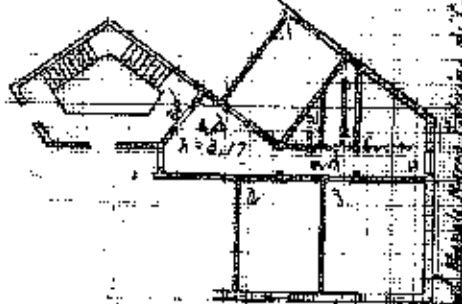

II PIANO

Prop. Maria Felicina di Carlo Arturo

10 metri

*[Signature]*

ORIENTAMENTO



Scala 1:1000

*[Signature]*

Incaricato all'Ufficio di accertamento della proprietà immobiliare urbana

Data 6/12/1939



VIA MONTE S. BUSTI n. 20 - GENOVA - 2° DISTRETTO - 101

Planimetria in atti