



# MINISTERO DELLE FINANZE

DIREZIONE GENERALE DEL CATASTO E DEI SERVIZI TECNICI ERARIALI

## ACCERTAMENTO GENERALE DELLA PROPRIETA' IMMOBILIARE URBANA

(R. DECRETO LEGGE 13 APRILE 1939 XVI N°652)

Planimetria degli immobili urbani denunciati con la Scheda N°

Comune di Genova  
Via Robbio S. 14 S. S.

Ditta Carra P. Giuseppe  
Abille

*Segnare ragione, nome, paternità del solo primo intestatario*

*60332/c*

ACCERTAMENTO  
PROPRIETA' IMMOBILIARE

(R. D. L. 12 aprile 1939)

COM  
di GE

Tabelle  
DE

SCHEDE

1078

AVVERTENZE  
L'interessato deve  
curare del dichiarare  
metrica (riprodotta  
mobiliare senza  
senza scheda) a  
senza dell'art. 13  
13 aprile 1939 - XI

IV. M. L. 5/69) - Sezione di GENOVA (A. U.) - < Sezione Urbana. GEC Foglio: 56 Particella: 81 - Subalterno / 6 >

*Partic.*

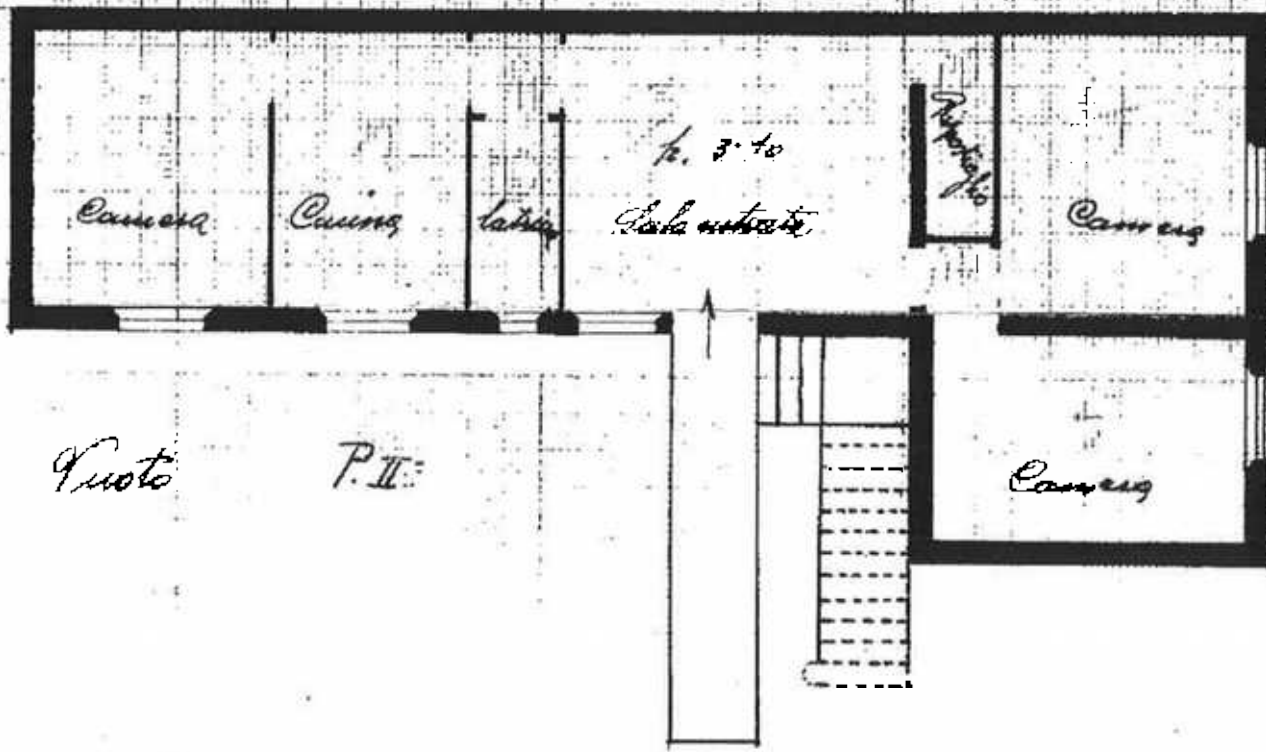

# STATO ATTUALE DA RILIEVO

## CARATTERISTICHE IMMOBILE:

altezza interna netta 3,07 ml.  
superficie lorda commerciale 88,20 mq.  
superficie netta calpestabile 76,90 mq.

**Progettista:**  
**Architetto**  
Massimiliano Bisso  
Via S. Donato 7/1  
16123 Genova  
tel. 348\7262506

**Committente:**  
Sig. ri



**IDENTIFICAZIONE:**  
N.C.E.U. - GENOVA  
Sez. GEC Fg. 36  
- Map. 81 - Sub. 76

**IDENTIFICAZIONE IMMOBILE:**  
Via Bobbio  
civ. 14/6 Sc. D  
GENOVA

**RILIEVO IMMOBILE**  
VIA BOBBIO  
CIV. 14 Int. 6  
Scala D  
GENOVA

**PIANO SECONDO**

**TAVOLA N° 1**

Scala: 1\100

Progettista

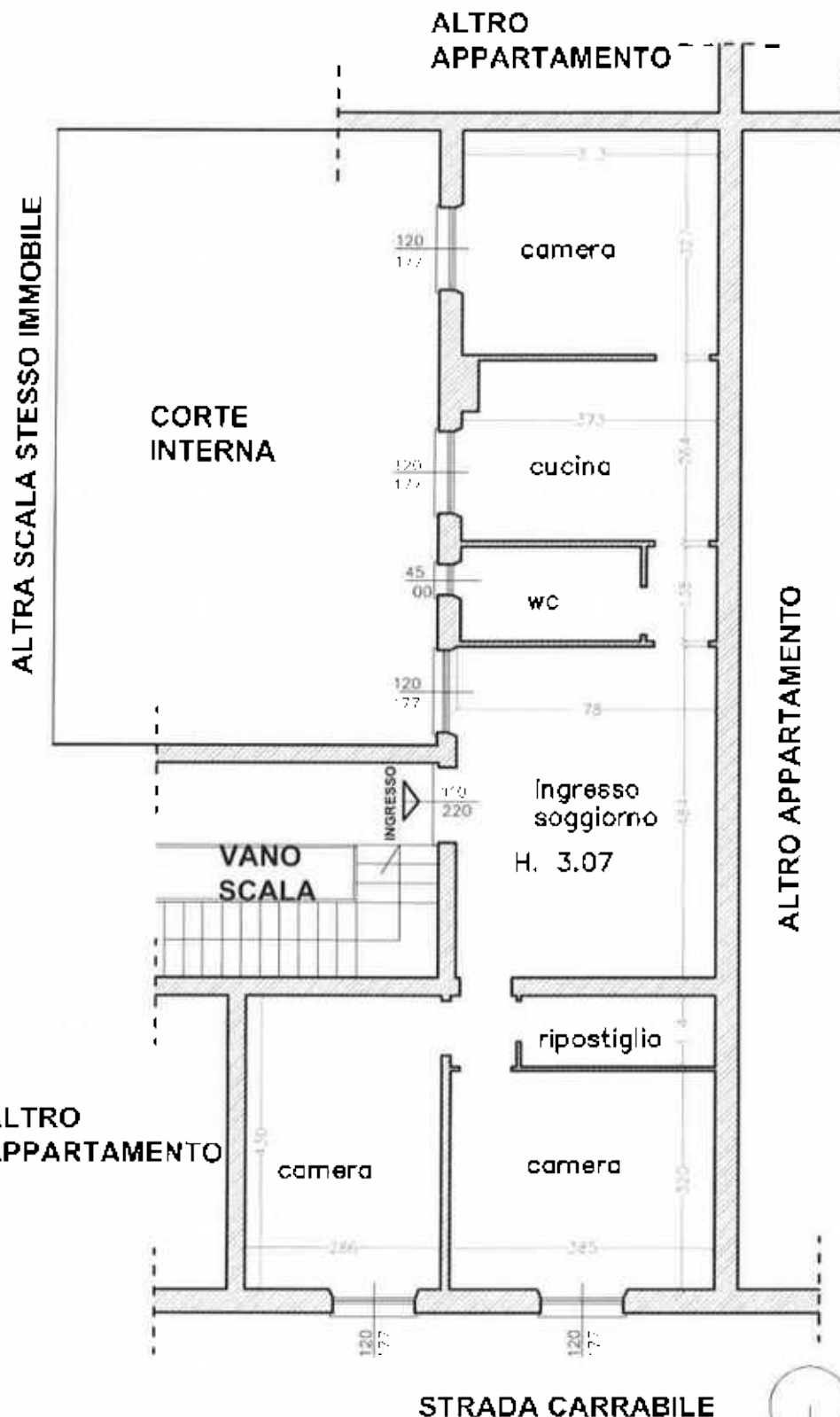

**PIANO SECONDO**