

MODULARIO  
F. - G. - 481



MINISTERO DELLE FINANZE  
DIREZIONE GENERALE DEL CATASTO E DEI SERVIZI TECNICI ERARIALI

Mod. B (Nuovo Catasto Edilizio Urbano)

# NUOVO CATASTO EDILIZIO URBANO

(R. DECRETO 1.8008 10 APRILE 1950, N. 425)

Planimetria dell'immobile situato nel Comune di Genova Via Montefano 10  
 Ditta Inverisani - Soc. Edilizia spe. Azioni - Genova  
 Allegata alla dichiarazione presentata all'Ufficio (\*) Tecnico Erariale di Genova  
(\*) Ufficio Erariale e del Comune

5950m<sup>2</sup>

PIANO 5° - Interno 17

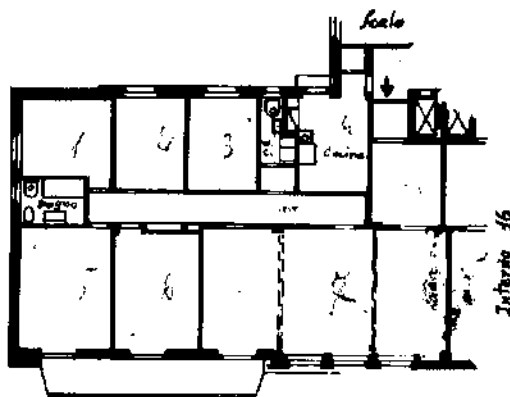

H - m. 3.00

ORIENTAMENTO



SCALA DI 1:200

SPAZIO RISERVATO PER LE ANNOTAZIONI D'UFFICIO

DATA  
PROT. N°

Compilata dal Geometra  
(Titolo, nome e cognome del compilatore)  
Lo Pinto Valentino  
 Iscritto all'Albo dei Geometri  
 dalla Provincia di Genova  
 DATA 30 Marzo 1953  
 Firma: Geom. Lo Pinto V.

ISTITUTO POMBALDO BELLI ROMA

Catasto dei Fabbricati - Situazione al 16/10/2017 - Comune di GENOVA/Q (D969) - < Sez. Urb.: GPEC - Foglio: 18 - Particella: 733 - Subalterno: 23 >  
 in data 01  
 Mod. B (Nuovo Catasto Edilizio Urbano)

Ultima planimetria in atti