

**Agenzia del Territorio  
CATASTO FABBRICATI  
Ufficio Provinciale di  
Genova**

Dichiarazione protocollo n. GE0411025 del 09/12/2010

Planimetria di u.i.u. in Comune di Sestri Levante

Via Eraldo Fico Virgola

civ. 32

Identificativi Catastali:

Sezione:

Foglio: 18

Particella: 865

Subalterno: 256

Compilata da:  
Cereghino Daniele

Iscritto all'albo:  
Geometri

Prov. Genova

N. 2452

Scheda n. 1

Scala 1:200

**Piano SECONDO**

Ufficio interno 12

H = mt. 2,70

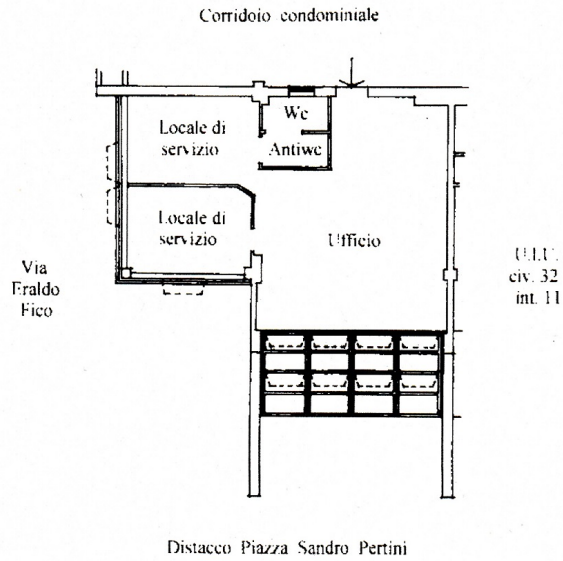

Catasto dei Fabbricati - Situazione al 19/05/2017 - Comune di SESTRI LEVANTE(1693) - < Foglio: 18 Particella: 865 - Subalterno 256 >  
VIA E. FICO VIRGOLA n. 32 piano: 2 interno: 12;

Ultima Planimetria in atti

Data: 19/05/2017 - n. GE0084104 - Richiedente GALLELLI PAOLO

Tot.schede: 2 - Formato di acq.: A4(210x297) - Fatt. di scala: 1:1