

**Agenzia del Territorio  
CATASTO FABBRICATI  
Ufficio Provinciale di  
Genova**

Dichiarazione protocollo n. GE0079648 del 08/04/2005

Planimetria di univ. in Comune di Ne

Via Vassanona

div. 60

Identificativi Catastrali:

Regione:

Foglio: 13

Particella: 635

Subalterno:

Completata da:  
Coenti Giovanni

Iscritto all'Albo:  
Geometri

Prov. Genova

N. 970

Richiesta n. 1

Scala 1:200

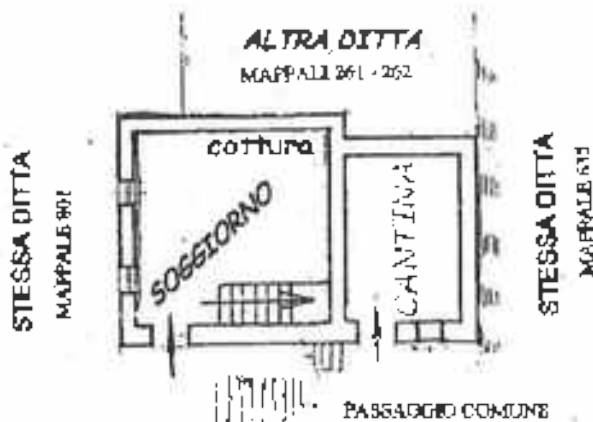

PIANO TERRA

H media = mt. 2,30

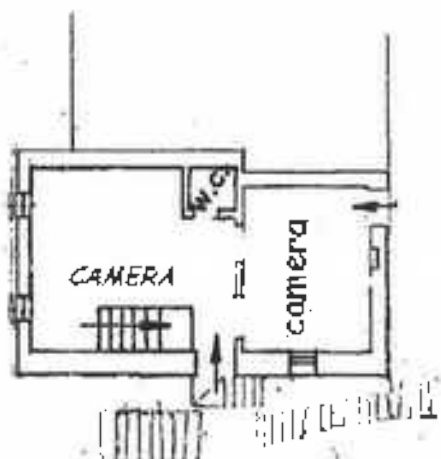

PIANO RIALZATO

H media = mt. 2,30

Catasto dei Fabbricati - Situazione al 17/08/2017 - Comune di NE (19055) - Foglio: 13 Particella: 635 - Sub. 1 - VIA FUCCHETTI n. 60 piano: 2

Ultima Planimetria in U.T.