



MINISTERO DELLE FINANZE
DIREZIONE GENERALE DEL CATASTO E DEI SERVIZI TECNICI ERARIALI

ACCERTAMENTO GENERALE DELLA PROPRIETA' IMMOBILIARE URBANA
(R. DECRETO LEGGE 19 APRILE 1930 (N. 1412))

Planimetria degli immobili urbani denunciati con la Scheda N°
Comune GENOVA Rivarola Ditta n° Ostilla Vittorio A.N.N.
Via Padellina 9/15

Si Segua sempre, anno, paternità del suo primo intestatario

COMUNE
GENOVA
Talimento di ricalco DELLA SCHEDA NUMERO
1839020

Via S. Bartolomeo della Certosa

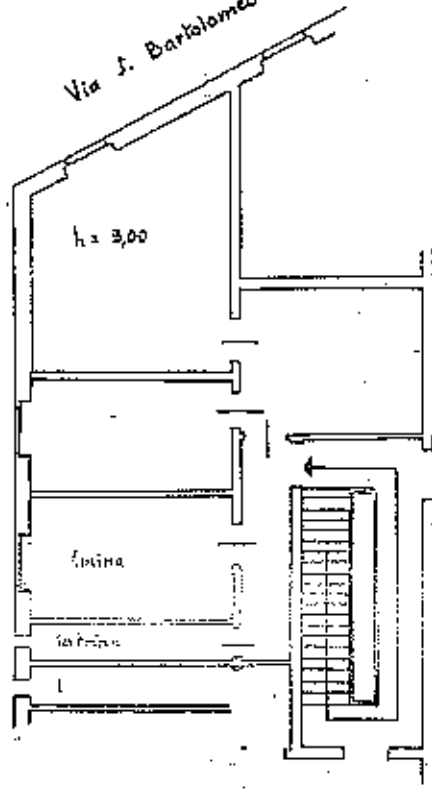

A. V

scala interinale

Proprietà della Ditta

ORIENTAMENTO



SCALA n. 1:100.

Compilata dallo
ing. stabiliera

Se non è esposto del fascio

iscritto nel Libro di
della Proprietà di

del 15 dicembre 1939 con firma Ostilla Vittorio

Ufficio Catastro - Sezione di SAMPERDARENA (SA) - Ufficio Urbanistico - Sezione di GENOVA (GE) - Ufficio Catastro - Sezione di GENOVA (GE) - Ufficio Urbanistico - Sezione di GENOVA (GE) - Ufficio Catastro - Sezione di GENOVA (GE) - Ufficio Urbanistico - Sezione di GENOVA (GE)

STATO ATTUALE

DISTACCO SU FERROVIA
DEL COMPASSO

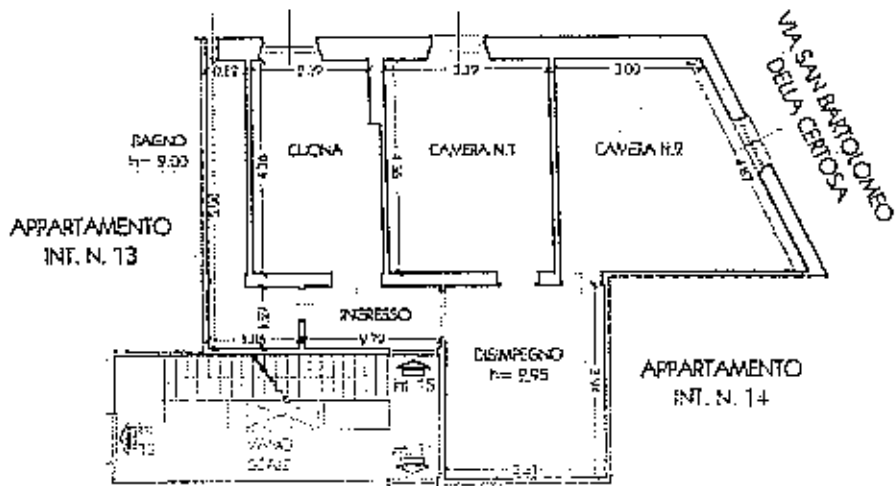

Appartamento in Via Teresio M. Canepari civ.n.9/15 - Genova
scala 1:100

