

**Agenzia del Territorio
CATASTO FABBRICATI
Ufficio Provinciale di
Genova**

Dichiarazione protocollo n. GE0056076 del 28/02/2006

Planimetria di u.i.u. in Comune di Genova - Pegli/voltri

Vico Alla Spiaggia

civ. 2

Identificativi Catastali:

Sezione: COR

Foglio: 79

Particella: 344

Subalterno: 20

Compilata da:

Adamo Salvatore

Iscritto all'albo:
Geometri

Prov. Genova

N. 3068

Scheda n. 1

Scala 1:200

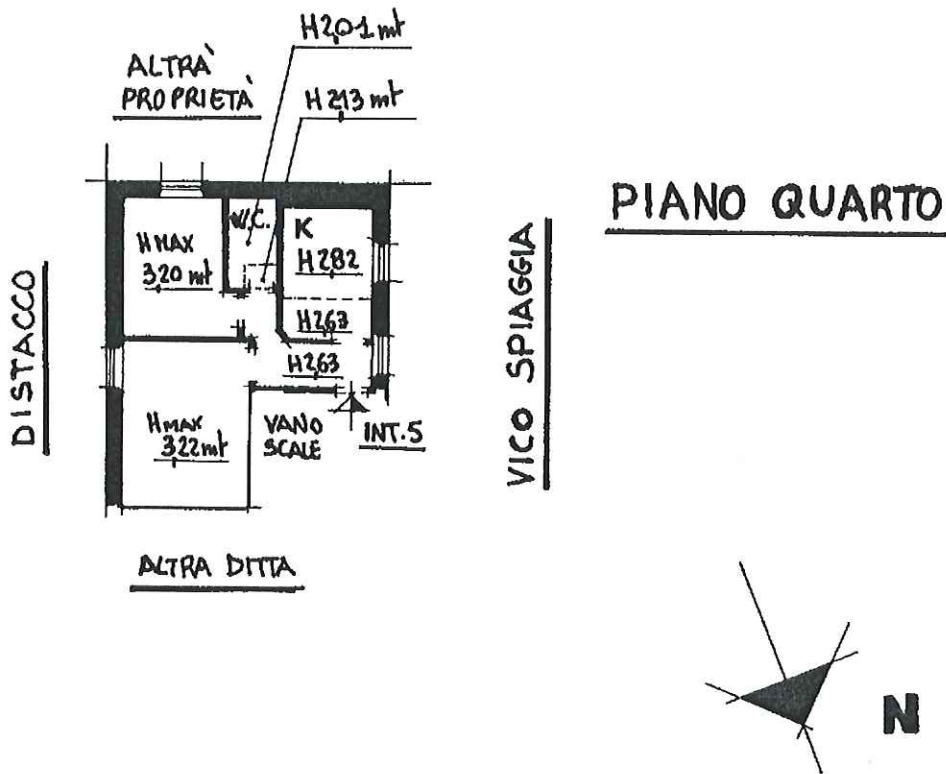

Ultima planimetria in atti

Data: 06/10/2017 - n. T92278 - Richiedente: MLNMTN86T10F965S

Totale schede: 1 - Formato di acquisizione: A4(210x297) - Formato stampa richiesto: A4(210x297)