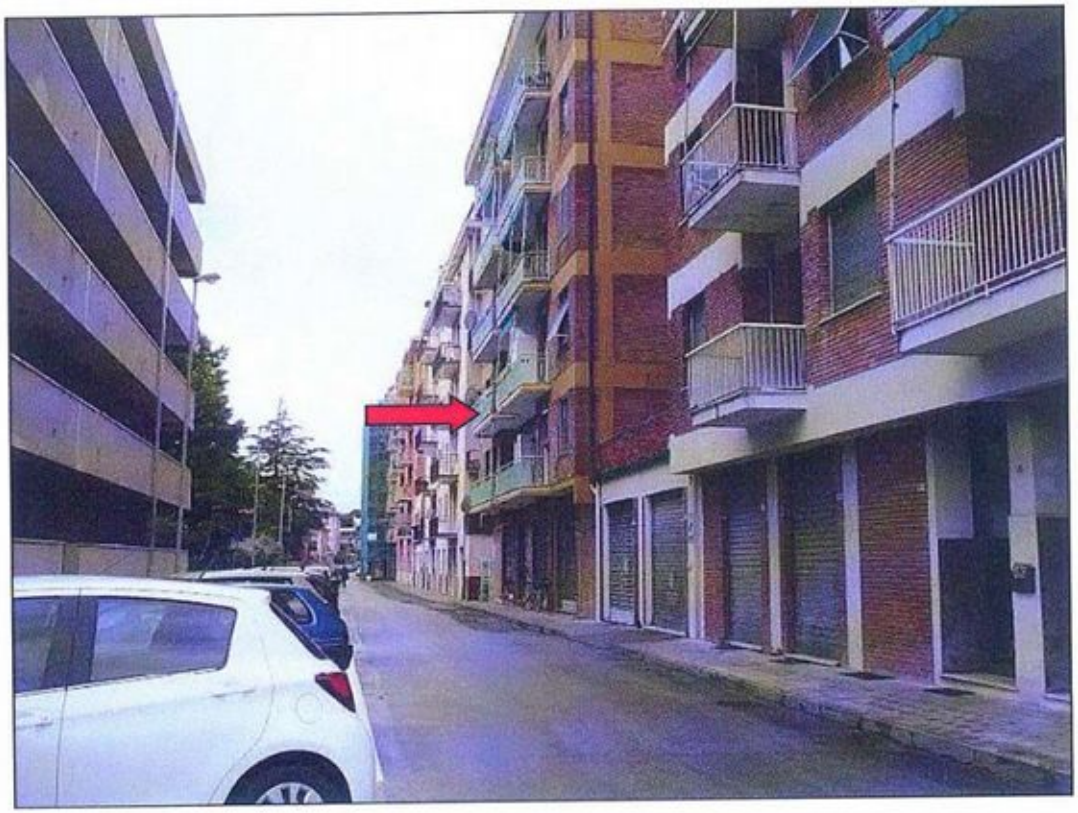

Foto n. 1 - Individuazione dell'edificio distinto al civico 73 di Via Natale Paggi.

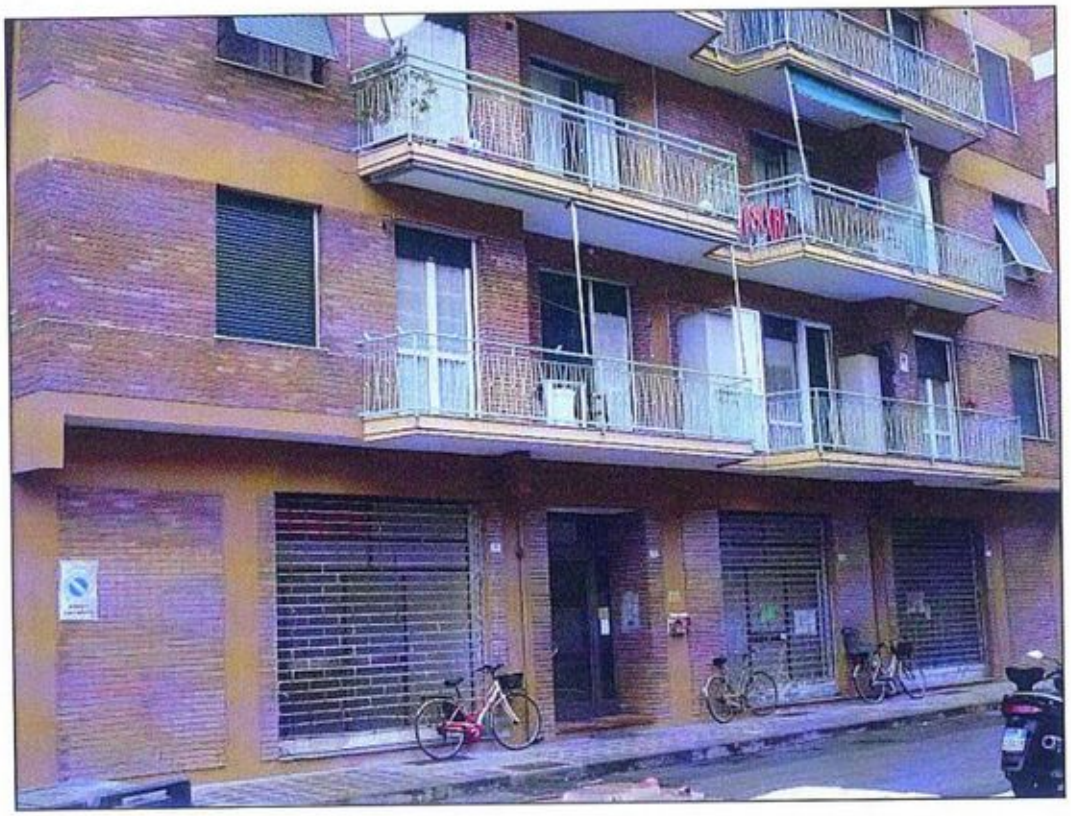

Foto n. 2 – Portone del condominio di Via Natale Paggi 73.

Foto n. 3 - Individuazione dell'appartamento posto al piano primo.

Foto n. 4 - Portoncino d'ingresso dell'appartamento oggetto di stima all'interno 5.

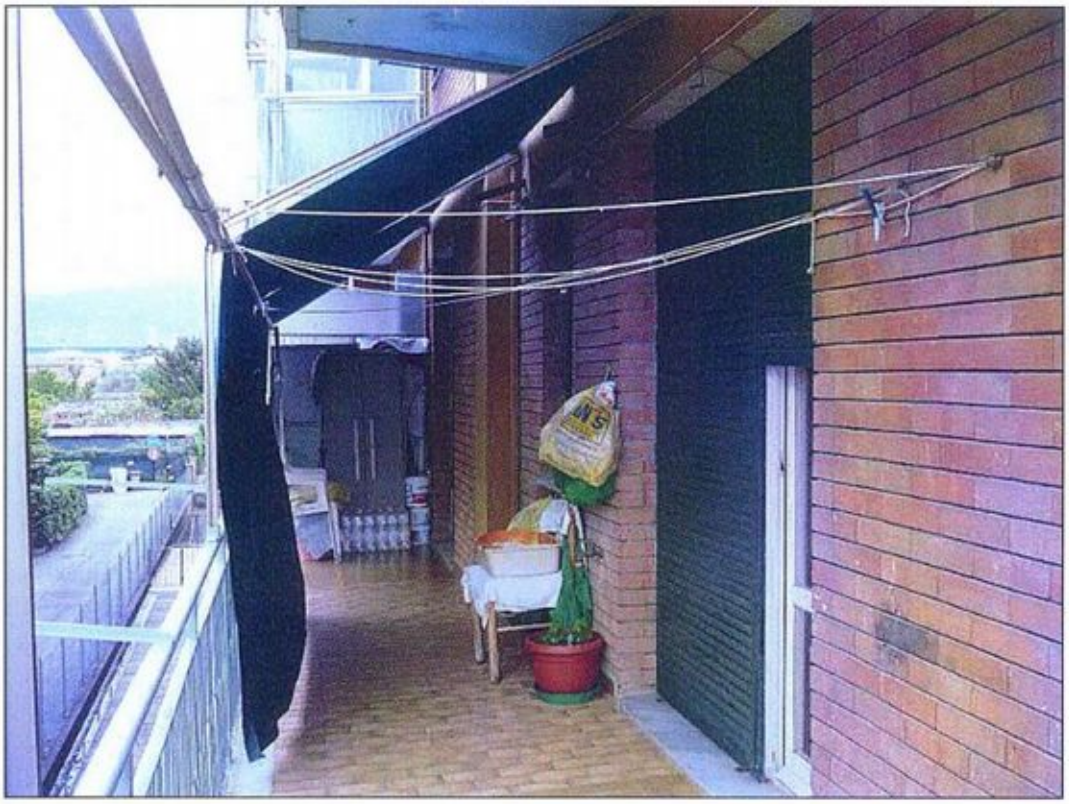

Foto n. 13 – Vista della balconata orientata a Nord-Ovest .

Foto n. 14 – Vista della balconata orientata a Sud-Ovest.

Foto n. 7 - Soggiorno.

Foto n. 8 – Varco tra il soggiorno e la cucina.

Foto n. 5 - Ingresso.

Foto n. 6 - Ingresso con vista del controsoffitto sul disimpegno.

Foto n. 9 - Cucina.

Foto n. 10 – Camera n. 1.

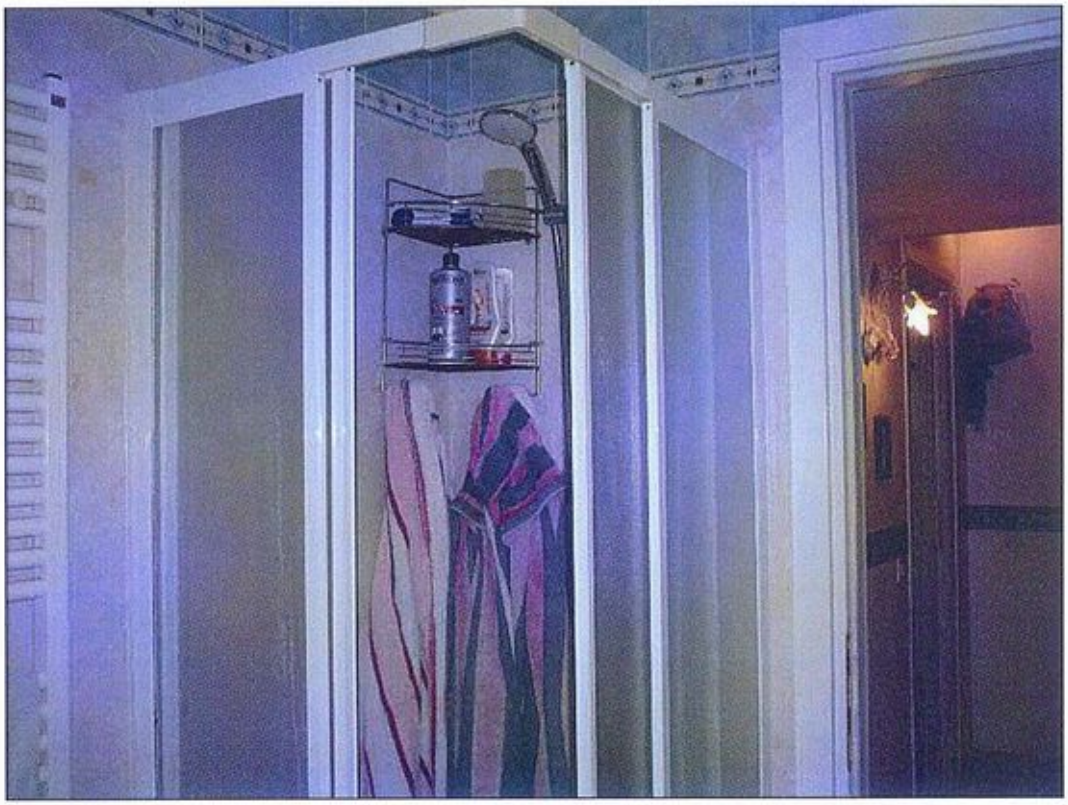

Foto n. 11 – Locale bagno.

Foto n. 12 – Camera n. 2