



MINISTERO DELLE FINANZE
DIREZIONE GENERALE DEL CATASTO E DEI SERVIZI TECNICI ERARIALI

NUOVO CATASTO EDILIZIO URBANO

(R. DECRETO LEGGE 12 FEBB 1939 N. 432)

Planimetria dell'immobile situato nel Comune di *RAPALLO* in *Aurelia Orientale 17/2*
Ditta *Immobiliare Aurelia Orientale s.r.l. s.p.a.*
Allegata alla dichiarazione presentata all'Ufficio Tecnico Erariale di *Genova*

ML 37/2

*Condominio Mimosa
int. 8*

*PIANO TERZO
H = 3.00*

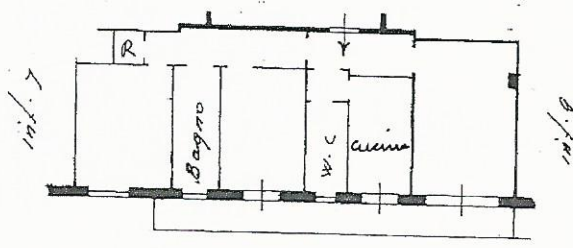

dalla intonata

ORIENTAMENTO



SCALA DI I. 200

SPAZIO RISERVATO PER LE ANNOTAZIONI D'UFFICIO

Compilata dal *L. Lepore*
(Titol. n. 104 e 105 del tecnico)
Giuseppe Cristofari
Iscritto all'Albo degli *Ingegneri*
della Provincia di *Genova*
DATA *20 - 11 - 1970*
Firma: *Giuseppe Cristofari*

RAPALLO (H 83) - Foglio: 32 Particella: 745 - Subalterno 19 >

Table with 2 columns and 1 row, containing office annotations space.