Allegato A

Documentazione Fotografica

Arch. Roberto Castagna
Via A. Cecchi 23, int. 25 - 16129 Genova

Piano primo

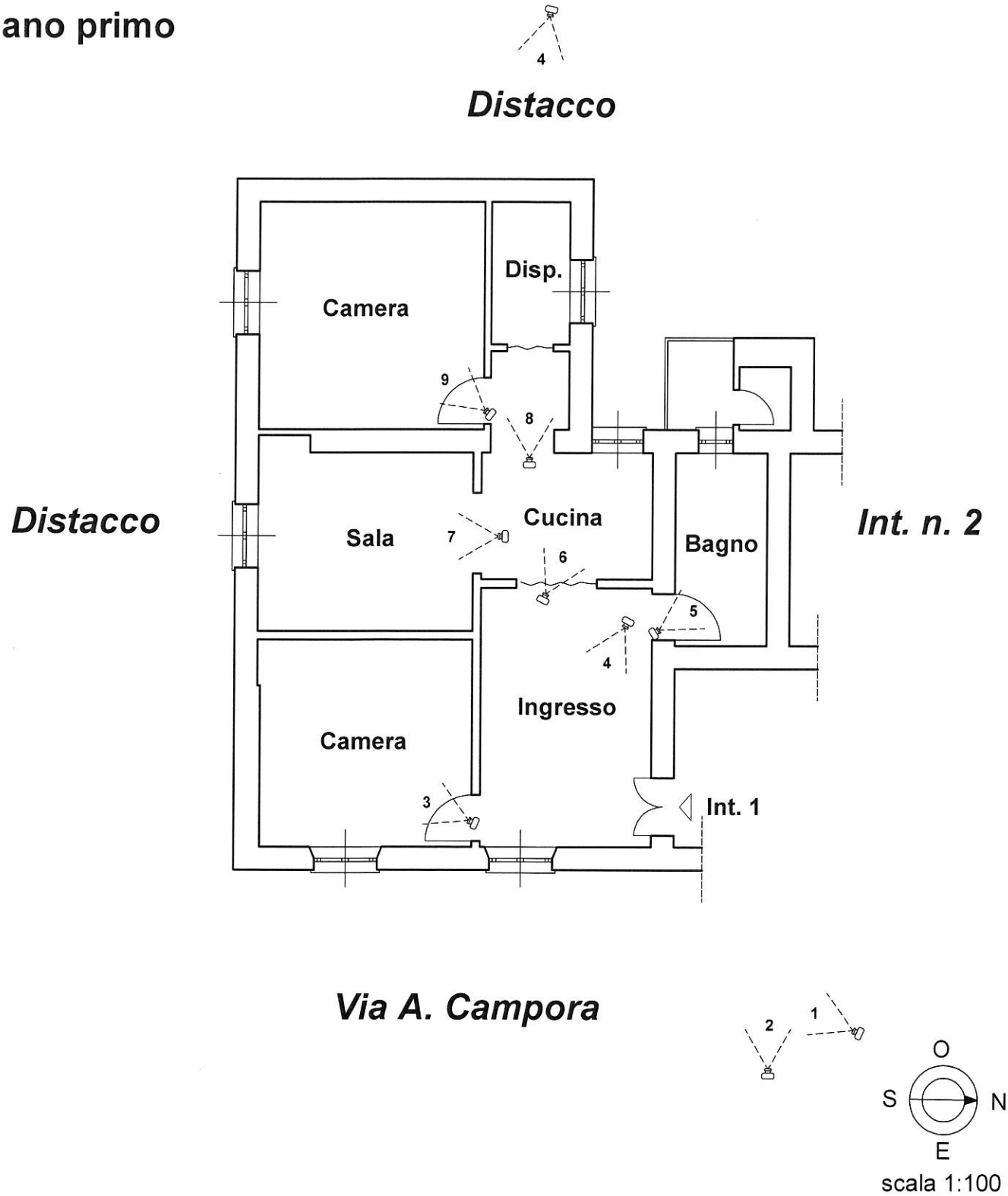

scala 1:100

Oggetto della Tavola:

INQUADRAMENTO FOTOGRAFICO

Esecuzione R.E. 907/2009

Immobile sito in Genova, Via F. Campora2/1

FOTO N. 01

FOTO N. 2

ORDINE DEGLI ARCHITETTI PIANIFICATORI PAESAGGISTI E CONSERVATORI DELLA PROVINCIA DI GENOVA
Dott. Arch. ROBERTO CASTAGNA N. 1896

FOTO N. 03

FOTO N. 04

ORDINE DEGLI ARCHITETTI, PIANIFICATORI, PAESAGGISTI E CONSERVATORI DELLA PROVINCIA DI GENOVA
Dott. Arch. ROBERTO CASTAGNA N. 1698

FOTO N. 5

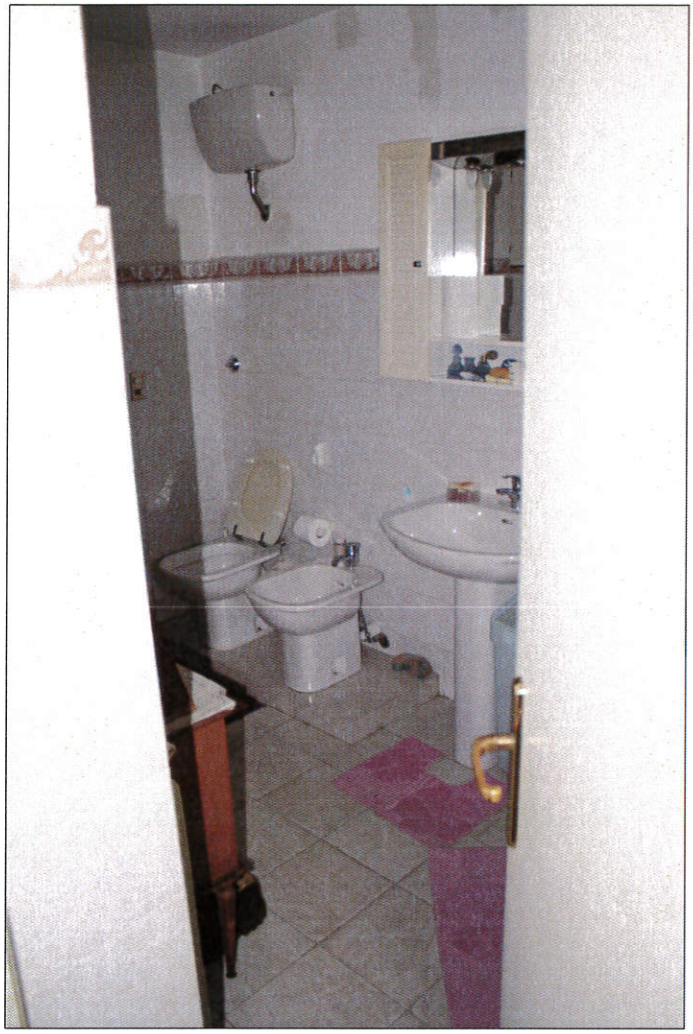

FOTO N. 06

ORDINE DEGLI ARCHITETTI, PAESAGGISTI E CONSERVATORI DELLA PROVINCIA DI GENOVA
Dott. Arch. ROBERTO CASCAGNA N. 1999

FOTO N. 07

FOTO N. 8

ORDINE DEGLI ARCHITETTI PIANIFICATORI PAESAGGISTI E CONSERVATORI DELLA PROVINCIA DI GENOVA
Dott. Arch. ROBERTO CASTIGNA N. 1899

FOTO N. 10

ORDINE DEGLI ARCHITETTI, PIANIFICATORI, PAESAGGISTI E CONSERVATORI DELLA PROVINCIA DI GENOVA
Dott. Arch. ROBERTO CASTAGNA N. 1899