



Lire 20

# NUOVO CATASTO EDILIZIO URBANO

(R. DECRETO-LEGGI 13 APRILE 1976, N. 450)

Planimetria dell'immobile situato nel Comune di Chiavari Via Corso Galimberti 9/37  
 Ditta [redacted] Via Mazzini (14) il 28/6/1970  
 Allegata alla dichiarazione presentata all'Ufficio Tecnico Erariale di GENOVA

APPARTAMENTO PIANO SESTO - PIANO VI FUORI TERRA  
 Area ml. 3.00

SAPRA: [redacted]  
 SETTE: [redacted]

6337

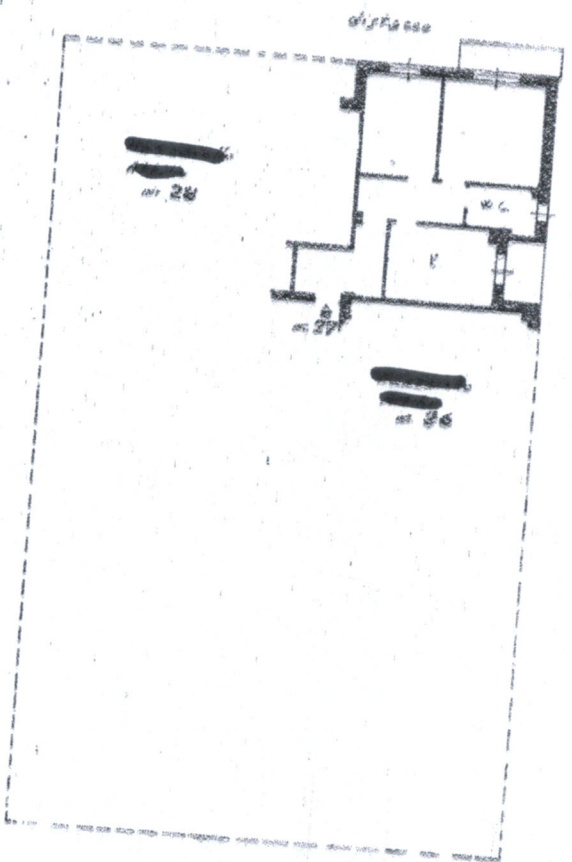

ORIENTAMENTO



Scala di 1:200

SPAZIO RISERVATO PER LE ANNOTAZIONI D'UFFICIO

27 MAR. 1971

Compilata dal L. Ingegnere  
 (Firma, nome e cognome del compilatore)  
LUIGI BOCCA  
 Iscritto all'Albo degli Ingegneri  
 della Provincia di GENOVA  
 DATA 24/3/1971  
 Firma: [signature]

Direzione Generale del Catasto e dei Servizi Tecnici Erariali - Roma  
 Direzione Provinciale del Catasto e dei Servizi Tecnici Erariali - Genova  
 Ufficio Tecnico Erariale - Chiavari  
 Foglio: 13 Particella: 654 - Subalterno 44  
 Catasto Edilizio Urbano - Sezione di Chiavari  
 Data di compilazione: 27/03/1971 - Data: 03/08/2017 - n. GE0132610 - Richiedente FIGNA RICCARDO OTTO TRIBUNALE  
 Formato di acq.: A3(297x420) - Piat. di scala: 1:1  
 Planimetria in atti