

Sup. appartamento = 81,00 mq.

Via Rivarolo

altra U.I.

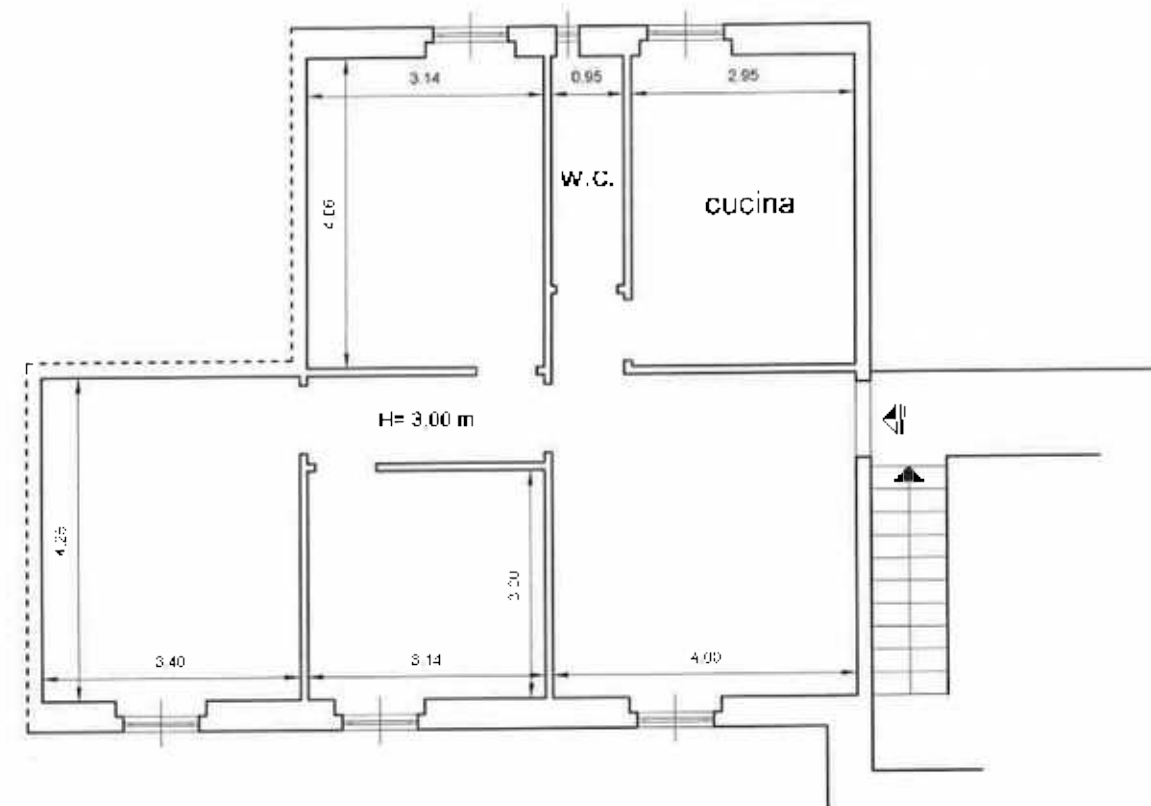

Cavedio



TRIBUNALE DI GENOVA

Sezione 7<sup>ª</sup>

Procedura: ENL S.P.A.

contro [REDACTED]

R.G. : 460/203

Oggetto: PLANimetria

Via Rivarolo 67 int. 6

scala - 1<sup>º</sup>00

Tecnico: Geom. MARCO MALRA

Via Granello 1/3 sc. 5<sup>a</sup> 16121 GENOVA

tel. 010 307170 cel. 348 3508979

e-mail: geomauramarco@msl.com

Sup. appartamento = 81,00 mq.

Via Rivarolo

altra U.I.

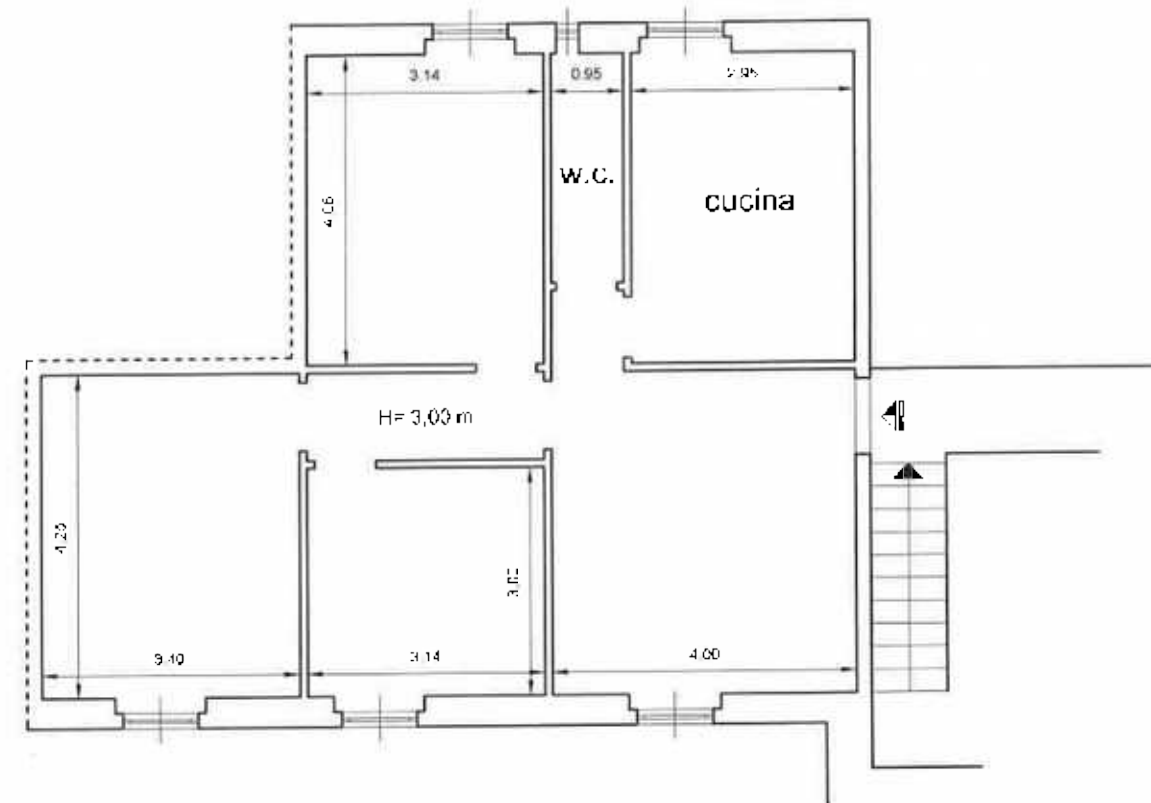

Cavedio



TRIBUNALE DI GENOVA

Sezione 7<sup>a</sup>

Procedura: B.N. S.P.A.

contro Palazzo Cedero Gienda Anzelli

R.G. : 460/2013

Oggetto: PLANIMETRIA

Via Rivarolo 67 Int. 6

scale - 1:100

Tecnico: Geom. MARCO MAURA

Via Granello 1/3 sc. 5a 6121 GENOVA

tel. 010 3071170 ce. 348 3308919

e-mail: geomauramarco@gmail.com