

Sup. TOT.=50,00mq

Salita Degli Angeli

Distacco

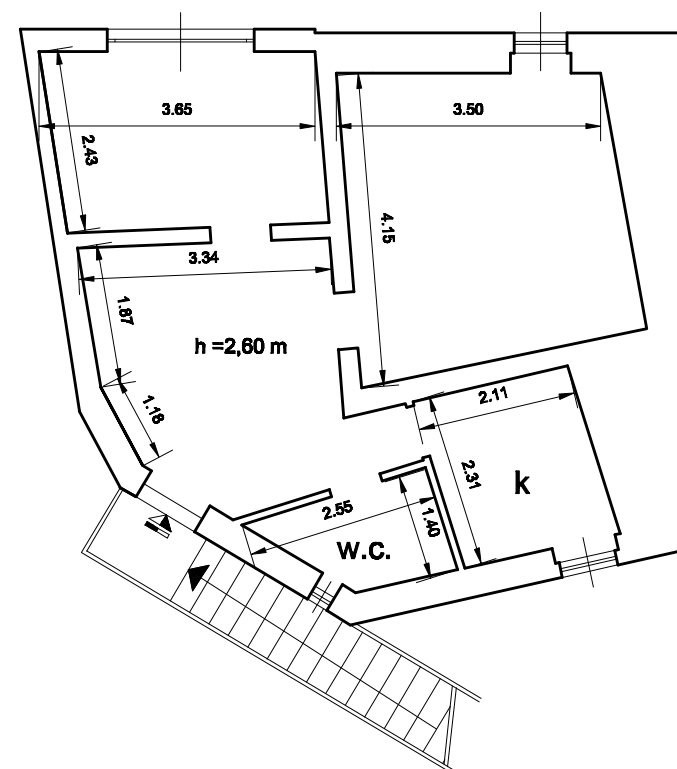

altra U.I.

Distacco

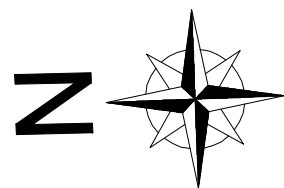

TRIBUNALE DI GENOVA

Sezione 7°

Procedura: Condominio Via Bianchetti 3

contro Sig.ra *cris cre eria korma lie es*

R.G. : 677/2010

Oggetto: PLANIMETRIA

Salita Degli Angeli

scala - 1:100

Tecnico: Geom. MARCO MAURA

Via Granello 1/3 sc. 5x 16121 GENOVA

tel. 010 3071170 cel. 348 3308979

e-mail: geomauramarco@gmail.com