

**Agenzia del Territorio  
CATASTO FABBRICATI  
Ufficio Provinciale di  
Genova**

Dichiarazione protocollata n. GE0334937 del 24/09/2007

Planimetria di u i u in Comune di Genova Genova

Via Leonardo Montaldo

riv. 12A

Identificativi Catastali.

Sezione: G3C

Foglio: 95

Particella: 194

Subalterno: 15

Compilata da:

PINCELLI Davide

Iscritto all'albo:  
Geometra

Prov. Genova

N. 2652

Scheda n. 1

Scala 1:200

Foglio 95  
P. 194

VIA MONTALDO

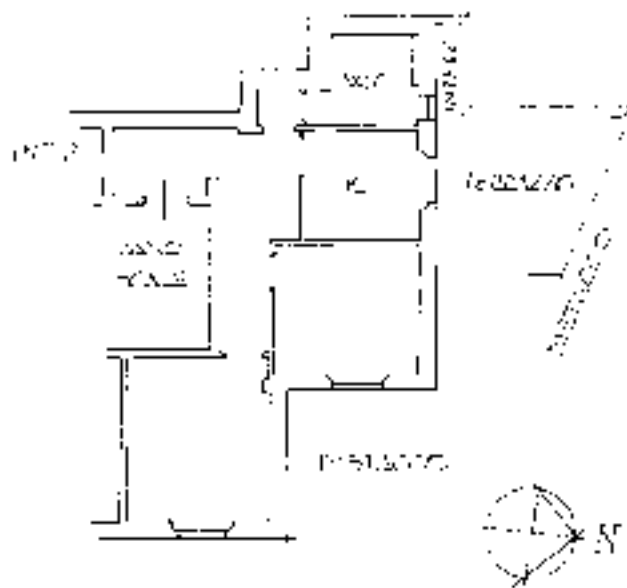



MINISTERO DELLE FINANZE  
DIREZIONE GENERALE DEL CATASTO E DEI SERVIZI TECNICI ENERGIATI

Mod. B (Nuovo Catasto Edilizio Urbano)

L. 50

# NUOVO CATASTO EDILIZIO URBANO

Planimetria dell'immobile situato nel Comune di GENOVA via L. MONTALDO n° 12A  
Data Doc semplice OLIMPIA via F. S. CHI 3/A GENOVA C.F. 00804580103  
Allegata alla dichiarazione presentata all'Ufficio Tecnico Comunale di GENOVA

## 4° PIANO SOTTOSTRADA

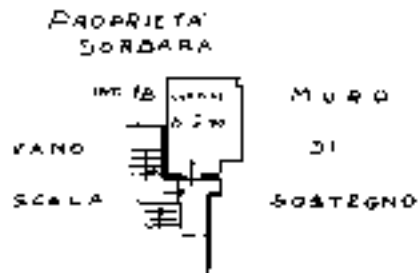

ORIENTAMENTO



Scala di 1:200

SPAZIO RISERVATO PER LE ANNOTAZIONI D'UFFICIO



Completata dal GEOMETRA  
[Firma] (Firma con il sigillo del professionista)  
CAMUNIKI CARLO F.  
Incarico di Capo del GEOMETRA I  
della Provincia di Genova  
data 23 Giugno 1983  
Firma: [Firma]