

MODULARIO
F. - Cat. S.T. - 481



MINISTERO DELLE FINANZE
DIREZIONE GENERALE DEL CATASTO E DEI SERVIZI TECNICI ERARIALI

MOD. B (Nuovo Catasto Edilizio Urbano)

Lire
20

NUOVO CATASTO EDILIZIO URBANO

(R. DECRETO-LEGGE 13 APRILE 1938, N. 852)

Planimetria dell'immobile situato nel Comune di GE. SAMPIERDARENA Via A. CARZINO CIV. 7

Diva FOGOLA MARIA EU PIETRO IN SOTTOMANO

Allegata alla dichiarazione presentata all'Ufficio Tecnico Erariale di _____

PIANO QUARTO

H.m. 3.30

VIA A. CARZINO

PROPR. BRUZZONE

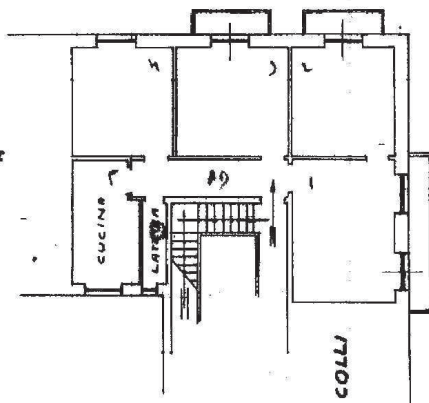

CORTILE

INT. 8 PROP. COCCIA - COLLI

DISTACCO CIV. 4 DI VIA CARZINO

ORIENTAMENTO



SCALA DI 1. 200

SPAZIO RISERVATO PER LE ANNOTAZIONI D'UFFICIO

Compilata dal GEOM. RENATO RAMPINI
(Titolo, nome e cognome del tecnico)

Iscritto all'Albo de GEOMETRA
della Provincia di GENOVA

DATA 19.9.58

Firma: _____

GENOVA (D969) - Sezione di SAMPIERDARENA (R) - < Sezione Urbana: SAM Foglio: 44 Particella: 250 - Subalterno 15 >
Comune di SAMPIERDARENA (R) - Situazione al 10/02/2014 - n. 6 piano: 4 in piano: 7;
Situazione al 10/02/2014 - n. 6 piano: 4 in piano: 7;
ALFREDO CARZINO - UFFICIARI DELLO STATO



Via Carzino

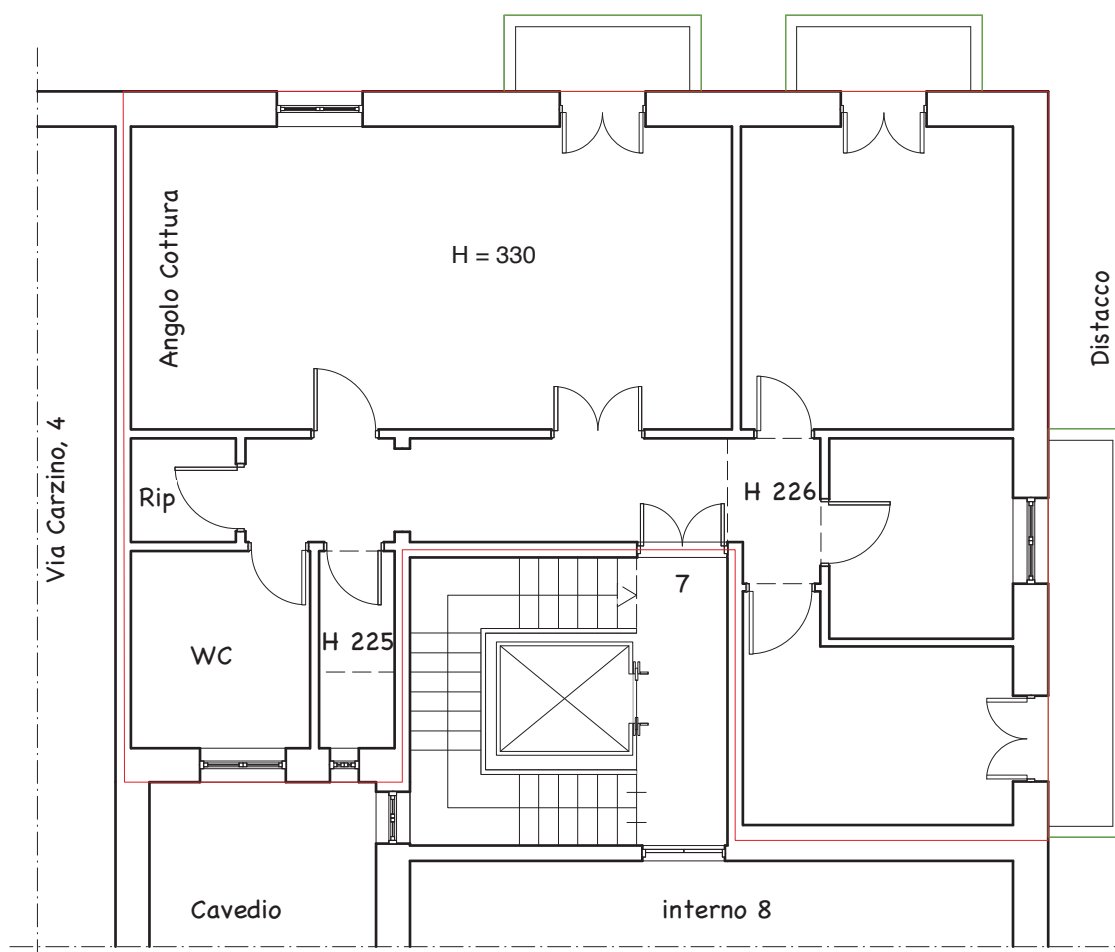

roberto cipriani
architetto

Via J. A. Meynet, 6/10

Frazione Breuil Cervinia

11021 Valtournenche AO

Voce: +39 0166 949433

e-mail: r.cipriani@cernaia.it

pec: roberto.cipriani@archiworldpec.it

c.f. cpr rrt 46r25 d969 f

Vico degli Indoratori, 4/3

16123 Genova GE

Voce: +39 010 247 3087

Mobile: +39 337 264 004

Ordine Architetti P.P.C. Genova # 548

CTU Tribunale di Genova

Certif. Energetico Regione Liguria #2409

committente:

Tribunale di Genova

Ufficio Esecuzioni Immobiliari

Procedimento 454/2013

descrizione:

Rilievo

— Superficie catastale

— Superficie balconi

tavola: numero:

R1

1:100 su A4

12 luglio 2016

Ai sensi del D. Lgs. 196/2003 le informazioni e gli allegati contenuti in questo documento sono riservati e sono di proprietà del progettista e ad esclusivo uso del committente. Non devono essere divulgati e vengono comunicati alle autorità per il rilascio delle autorizzazioni necessarie e per lo svolgimento dei compiti di istituto e a enti, imprese, consulenti solo per l'esecuzione delle prestazioni richieste. In questo caso dovranno essere trattati secondo le norme del DPS specifico del ricevente.