

400

CATASTO EDILIZIO URBANO (VOL. 3-4-1938 n. 652)

via S. Braddolini (gia Via Cascinetta) civ. 11/1

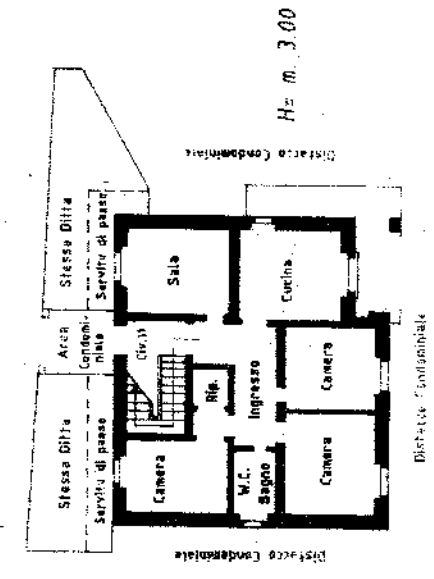

PIANTA PIANO TERRA

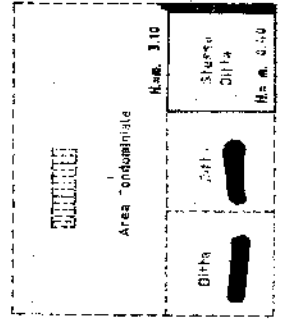

PIANTA SOTTOTETTO

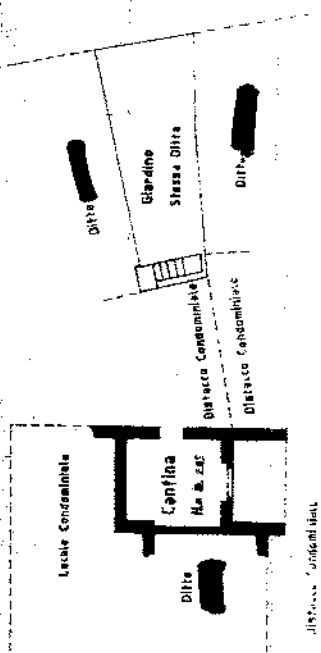

PIANTA 1° PIANO SOTTOSTRADA

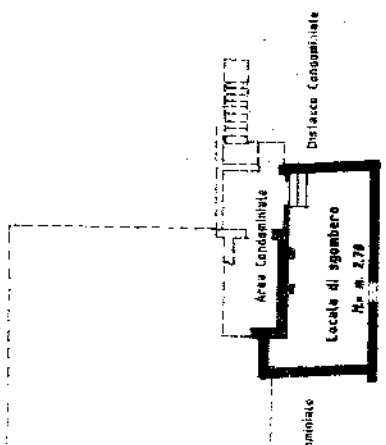

PIANTA 2° PIANO SOTTOSTRADA

200

RISERVATO ALL'UFFICIO



GEOMETRA

SARLO RIVETTI

Isolato in atto (ex Geometri)

Genova

1982

1991

Dichiarazione di A.C.

Decreto di approvazione

F. 461 sub. 3

1982

1991



PIANTINA DI V.I.S. (in Comune di S.M.T. OLIVESA - Via S. Benedetto, 15/a - Via Casinetta) CIV.

CATASTO EDILIZIO URBANO (M. 1.44 - 1.45 - 1.46 - 1.47 - 1.48 - 1.49 - 1.50 - 1.51 - 1.52)

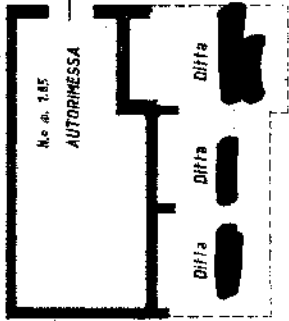
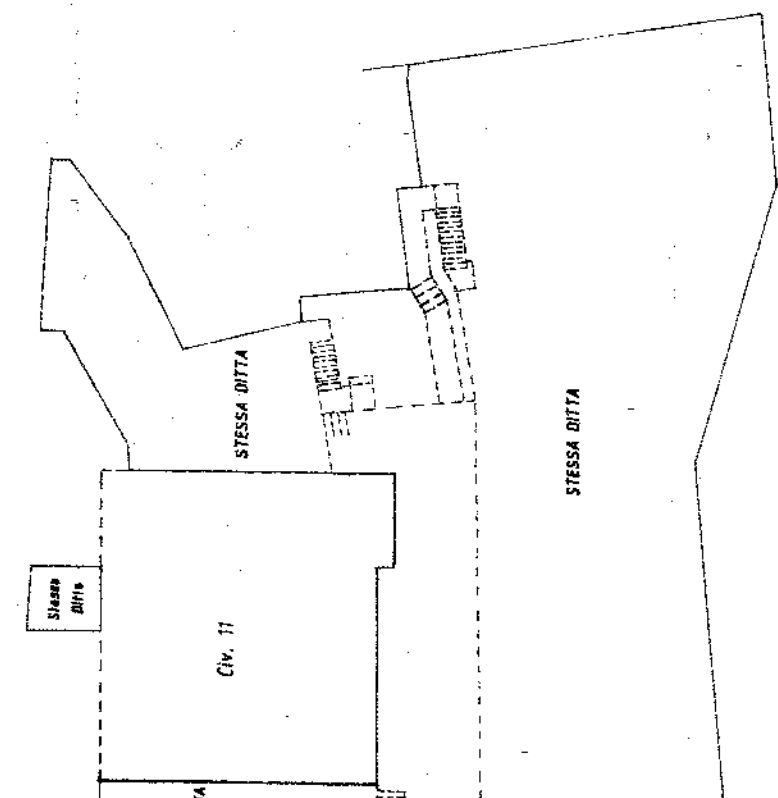

PIANTA 1° PIANO SOTTOSTRADA

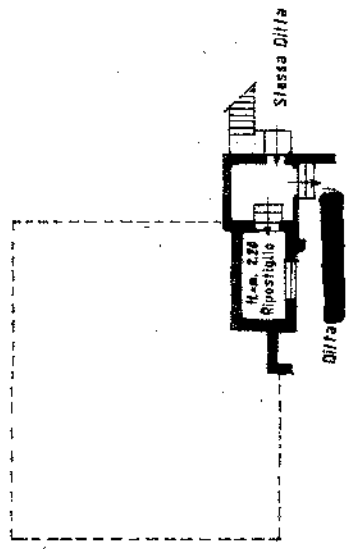

PIANTA 2° PIANO SOTTOSTRADA

ORIENTAMENTO



SCALA DI 1:200

INSERITO ALL'UFFICIO



Completata dal Geometra RIVETTI CARLO

Dichiarazione di N.C. Denuncia di variazione

Intervento autorizzato dal Comune di GENOVA

Genova, 29/10/1991

# Visura storica per immobile

Situazione degli atti informatizzati dall'impianto meccanografico al 29/10/2012

Comune di SANT'OLCESE (Codice: 1346)  
 Provincia di GENOVA  
 Foglio: 5 Particella: 461 Sub.: 1

(1) Proprieta, per 1/2  
 (1) Proprieta, per 1/2

## Immobilare dal 01/01/1994

DATI IDENTIFICATIVI				DATI DI CLASSAMENTO				DATI DERIVANTI DA		
Sezione	Foglio	Particella	Sub	Zona	Micro	Categoria	Classe	Consistenza	Rendita	
Urbana	5	461	1	Cens. Zona		A/2	1	7 vani	Euro 596,51 L. 1.155.000	VARIAZIONE del 01/01/1994 VARIAZIONE DEL QUADRO TARIFFARIO
Indirizzo: VIA GIACOMO BRODOLINI n. 11 piano: T-1SS-2SS interno: 1; Partita: 1002441 Mod.58										

## Immobilare dal 01/01/1992

DATI IDENTIFICATIVI				DATI DI CLASSAMENTO				DATI DERIVANTI DA		
Sezione	Foglio	Particella	Sub	Zona	Micro	Categoria	Classe	Consistenza	Rendita	
Urbana	5	461	1	Cens. Zona		A/2	1	7 vani	L. 1.260.000	VARIAZIONE del 01/01/1992 VARIAZIONE DEL QUADRO TARIFFARIO
Indirizzo: VIA GIACOMO BRODOLINI n. 11 piano: T-1SS-2SS interno: 1; Partita: 1002441 Mod.58										

## Immobilare dal 12/03/1991

DATI IDENTIFICATIVI				DATI DI CLASSAMENTO				DATI DERIVANTI DA		
Sezione	Foglio	Particella	Sub	Zona	Micro	Categoria	Classe	Consistenza	Rendita	
Urbana	5	461	1	Cens. Zona		A/2	1	7 vani	L. 966	VARIAZIONE del 12/03/1991 n. 2288. 1/1991 in atti dal 02/06/1998 A. S. 98 -AMP -PRZ
Indirizzo: VIA GIACOMO BRODOLINI n. 11 piano: T-1SS-2SS interno: 1;										