

**Allegato n. 12: Planimetria dello stato attuale dell'appartamento
(Scala 1:100)**

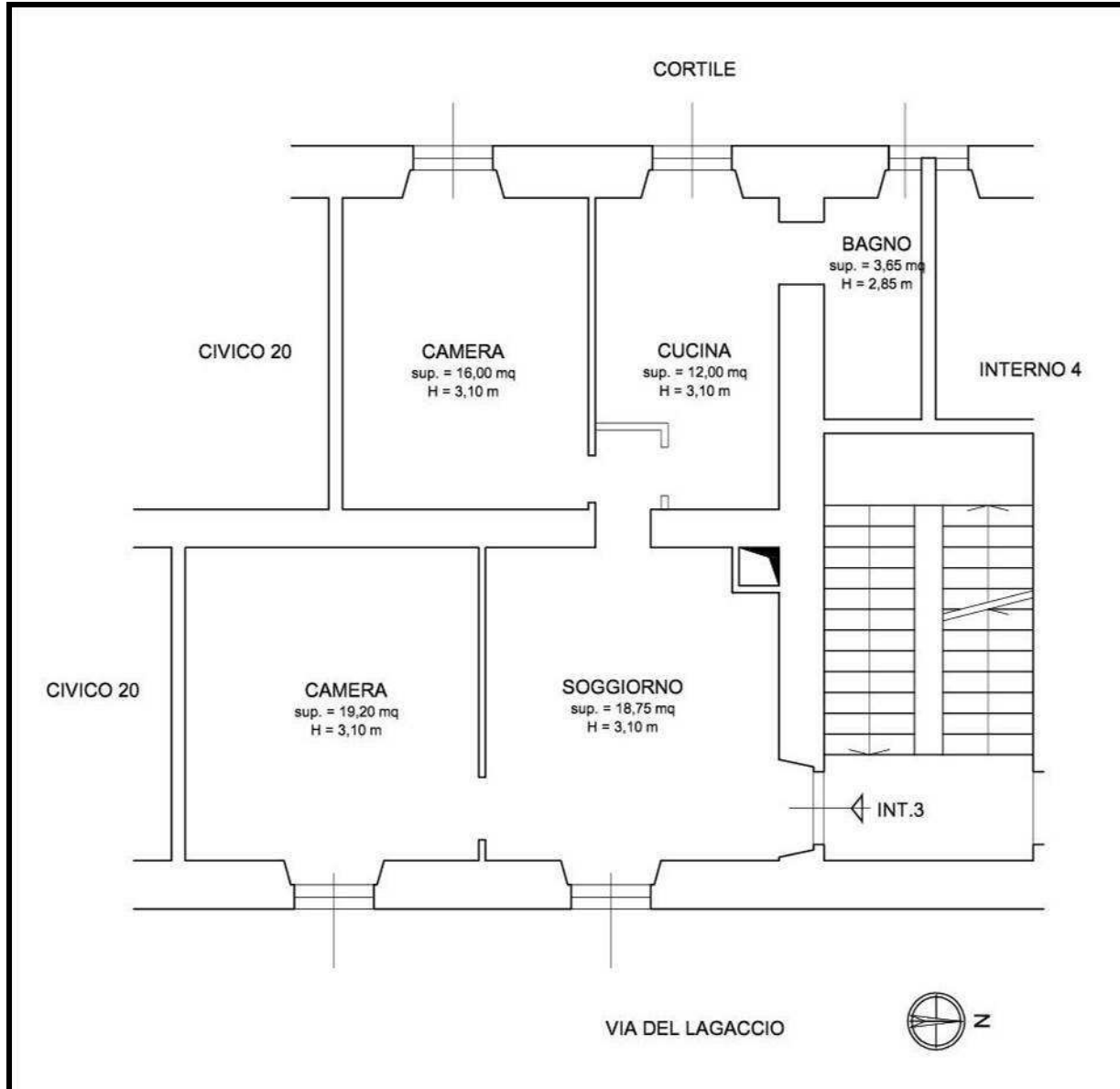

Allegato n. 13 Planimetria catastale

Data presentazione: 30/01/1940 - Data: 12/05/2017 - n. T76657 - Richiedente: GLLMSM58C30D969R

**MINISTERO DELLE FINANZE**
DIREZIONE GENERALE DEL CATASTO E DEI SERVIZI TECNICI ERARIALI
ACCERTAMENTO GENERALE DELLA PROPRIETA' IMMOBILIARE URBANA
(R. DECRETO LEGGE 15 APRILE 1939 XVII N°652)

Planimetria degli immobili urbani denunciati con la Scheda N°
Comune: Genova Ditta: C.
Via del Lagaccio N. 18 Int. 3379/102
Segnare cognome, nome, paternità del solo primo intestatario

ACCERTAMENTO GENERALE DELLA PROPRIETA' IMMOBILIARE URBANA
(R. D. L. 15 aprile 1939 - XVII, n. 652)

COMUNE
di Genova

Talloncino di riscontro
DELLA
SCHEDA NUMERO

AVVERTENZA: Il presente talloncino deve essere incollato e cura del dichiarante sulla planimetria (rispondente la unità immobiliare denunciata con la presente scheda) da presentare ai sensi dell'articolo 7 del R. D. L. 15 aprile 1939 - XVII, n. 652.

Prop. della ditta sopraind.

Prop. della ditta sopraind.

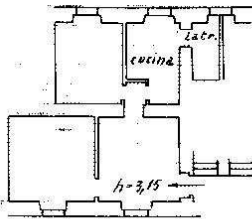

Prop. della ditta sopraind.

Via del Lagaccio
PII

ORIENTAMENTO



SCALA di 1:200

Compilato da:

Ing. Massimo Galli
Titolo, nom

Iscritto all'Albo degli Ingegneri
della Provincia di Genova

Firma Massimo Galli

Data 12/05/2017

Ultima planimetria in atti

Data presentazione: 30/01/1940 - Data: 12/05/2017 - n. T76657 - Richiedente: GLLMSM58C30D969R
Totale schede: 1 - Formato di acquisizione: A3(297x420) - Formato stampa richiesto: A4(210x297)

Catasto dei Fabbricati - Situazione al 12/05/2017 - Comune di GENOVA/Q (D969) - < Sez Urb.: GEC - Foglio: 11 - Particella: 494 - Subalterno: 20 >
VIA DEL LAGACCIO n. 18/3 piano: 2;

Allegato n. 14: Planimetria di raffronto tra stato attuale e planimetria catastale

