

**Agenzia del Territorio  
CATASTO FABBRICATI  
Ufficio Provinciale di  
Genova**

Dichiarazione protocollo n. GE0295657 del 29/11/2005

Planimetria di u.i.u. in Comune di Genova - Genova

Via Giovanni Torti

civ. 29

Identificativi Catastali:

Sezione: GED

Foglio: 51

Particella: 154

Subalterno: 10

Compilata da:

Mensa Maria Laura

Iscritto all'albo:

Architetti

Prov. Genova

N. 1227

Scheda n. 1

Scala 1:200

**APPARTAMENTO INT. 2  
piano terra**

**distacco su ferrovia (scalo Terralba)**

app. int. 2 civ. 31  
GED 51/154/30

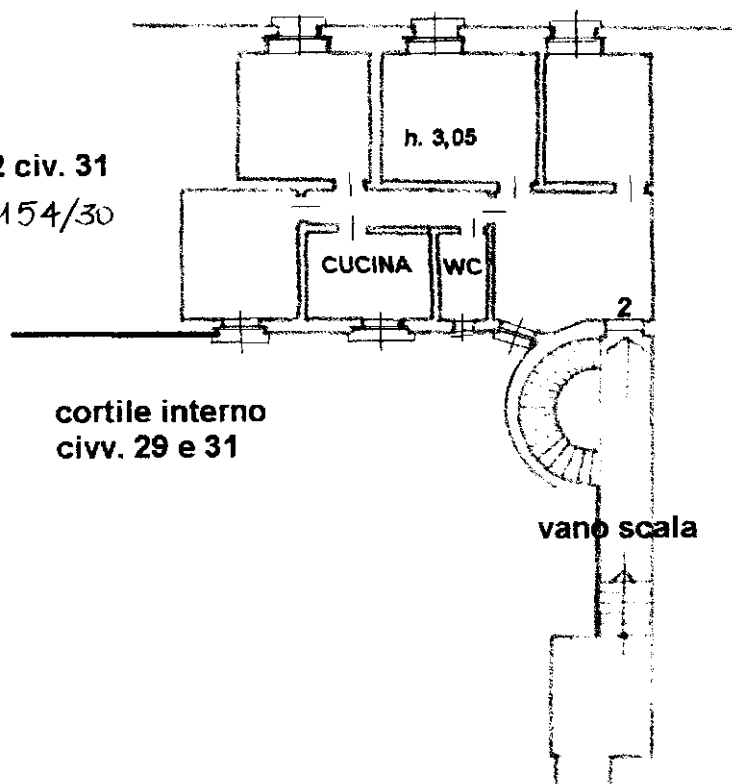

**cortile interno  
civ. 29 e 31**

**vano scala**

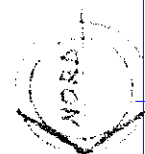

Catasto dei Fabbricati - Situazione al 25/01/2017 - Comune di GENOVA/Q (D969) - < Sez.Urb.: GED - Foglio: 51 - Particella: 154 - Subalterno: 10 >  
VIA GIOVANNI TORTI n. 29 piano: T interno: 2;

Ultima planimetria in atti