

**Agenzia del Territorio
CATASTO FABBRICATI
Ufficio Provinciale di
Genova**

Dichiarazione protocollo n. GE0229545 del 20/06/2008

Planimetria di u.i.u. in Comune di Genova - Pegli/voltri

Via Cornigliano

civ. 40

Identificativi Catastali:

Sezione: COR

Foglio: 79

Particella: 303

Subalterno: 12

Compilata da:
Baldini Fabio

Iscritto all'albo:
Geometri

Prov. Genova

N. 2451

Scheda n. 1

Scala 1:200

PIANO QUARTO

H=2.93

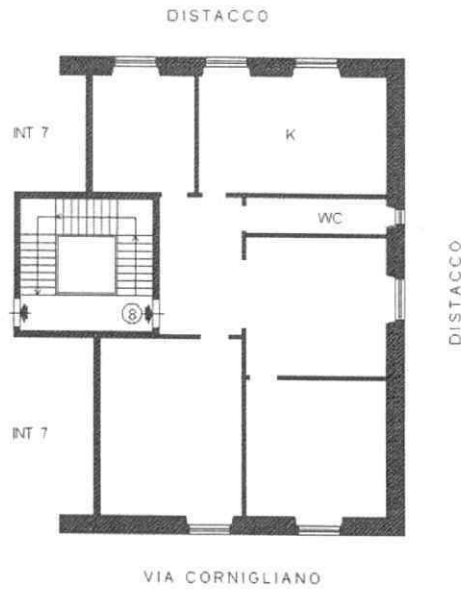

VIA CORNIGLIANO n. 40 piano: T interno: 8;

ltima Planimetria in atti

ata: 20/02/2017 - n. GE0031544 - Richiedente SENONER EVELYN

st.schede: 1 - Formato di acq.: A4(210x297) - Fatt. di scala: 1:1

