

**ALLEGATO 7**

**SERVIZIO FOTOGRAFICO**



Cantina n.9 vista da parte opposta all' ingresso



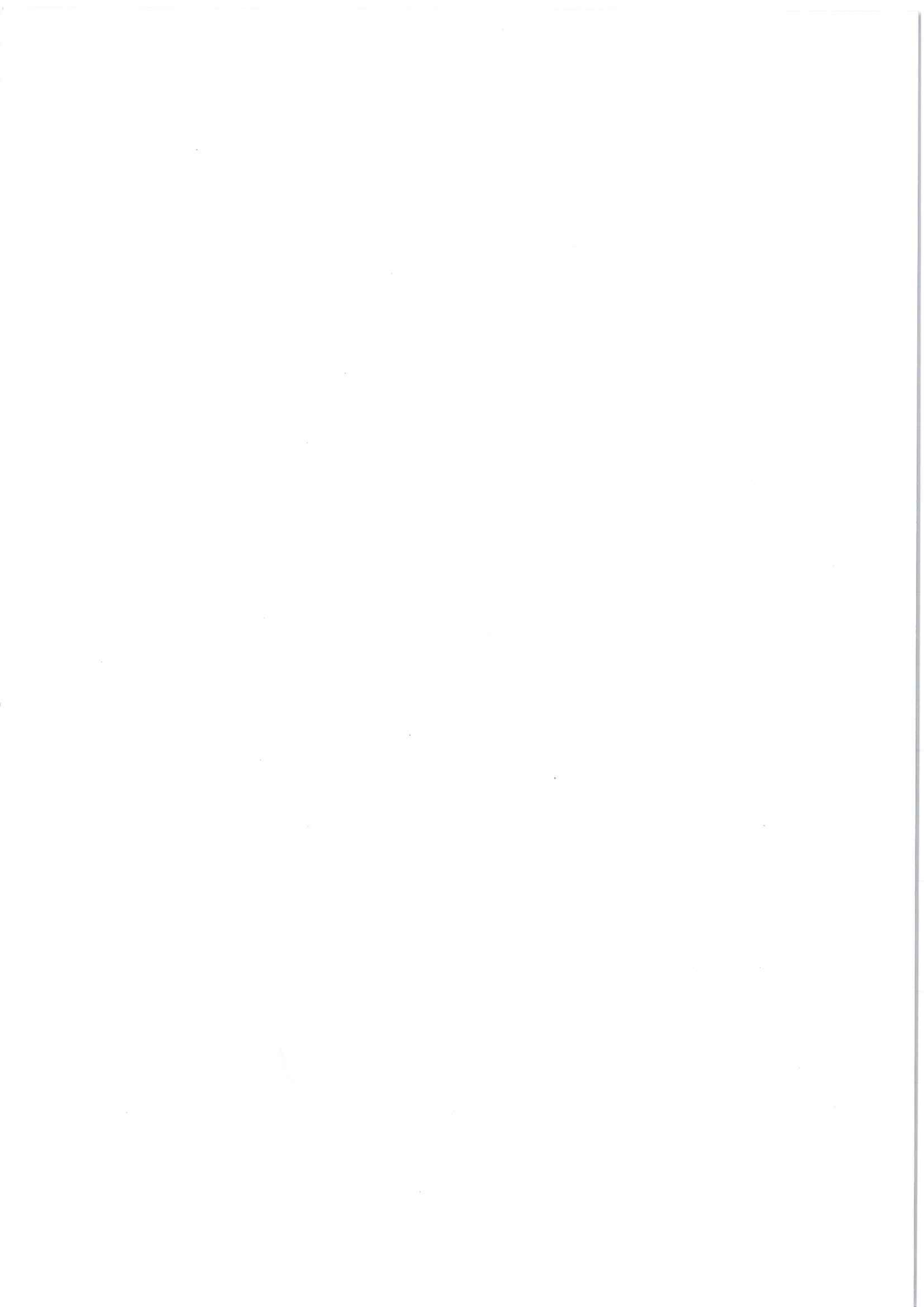

GEOM. GAZZOLO LUIGI E ARCH. GAZZOLO CAMILLA

Cantina n. 9 vista dall' ingresso



Cantina n. 9 vista dall' ingresso



GEOM. GAZZOLO LUIGI E ARCH. GAZZOLO CAMILLA



Cantina n.8 vista dall' ingresso



Cantina n.8 vista da parte opposta all' ingresso



GEOM. GAZZOLO LUIGI E ARCH. GAZZOLO CAMILLA



Cantina n. 8 vista da parte opposta all' ingresso



Vista corridoio comune a sx porta cant. 9



GEOM. GAZZOLO LUIGI E ARCH. GAZZOLO CAMILLA

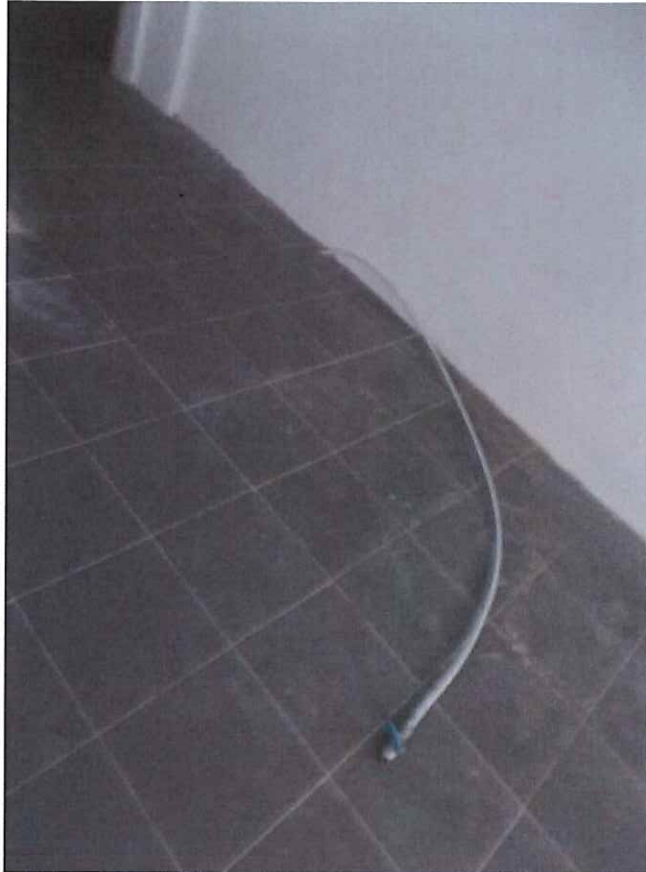

Cantina n.9 vista della pavimentazione e della tubazione per adduzione acqua.



Cantine viste da corridoio: prima porta a sx cant 9 in fondo di fronte a persona ingresso cantina 8



GEOM. GAZZOLO LUIGI E ARCH. GAZZOLO CAMILLA



Vista della corte uscendo a dx dal corridoio cantine



Viste della corte esterna; sullo sfondo il cancello di accesso, a dx imbocco alla corte opposta a via Canobbio.



GEOM. GAZZOLO LUIGI E ARCH. GAZZOLO CAMILLA



Vista dal piazzale principale della corte opposta a via Canobbio adducente all' ingresso alle cantine



Vista da Via Canobbio dell' unico accesso alle corti esterne ed a quella opposta a tale via avente accesso al piano cantine





GEOM. GAZZOLO LUIGI E ARCH. GAZZOLO CAMILLA



Altra vista da via Canobbio dell' unico accesso alla corte principale. In fondo a sinistra accesso alla corte secondaria di levante



Vista da via Canobbio delle tre finestre delle cantine in esame



GEOM. GAZZOLO LUIGI E ARCH. GAZZOLO CAMILLA



Altra vista (opposta alla precedente) delle tre finestre delle cantine in esame

