



MINISTERO DELLE FINANZE  
DIREZIONE GENERALE DEL CATASTO E DEI SERVIZI TECNICI ERAR ALI

F. \_\_\_\_\_ M. \_\_\_\_\_

**ACCERTAMENTO GENERALE DELLA PROPRIETA' IMMOBILIARE URBANA**  
(R. DECRETO LEGGE 13 APRILE 1939 XVII N° 652)

Planimetria degli immobili urbani denunciati con la Scheda N° \_\_\_\_\_  
Comune Genova Rivarolo Ditta Bolchi Siro  
Via Giovanni Lanza N° 5 int 5 fu Antonio  
Segnare cognome, nome, paternità del solo primo intestatario

1520 4

ACCERTAMENTO GENERALE DELLA PROPRIETA' IMMOBILIARE URBANA  
(R.D.L. 13 aprile 1939-XVII, n. 652)

COMUNE  
di GENOVA

Talloncino di riscontro  
DELLA  
SCHEDA NUMERO  
**1901577**

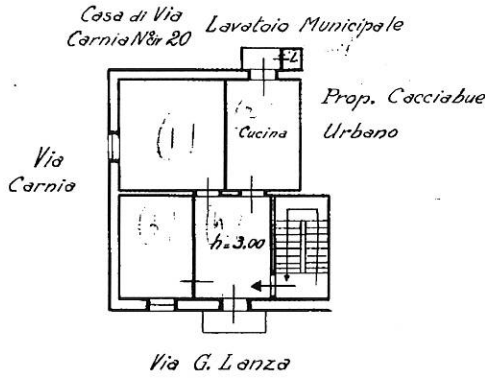

p. II°

La Tattina

*Armando Ponte*  
ORIENTAMENTO

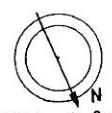

SCALA di 1: 200

Compilata da:

Geom. Armando Ponte  
(Titolo, nome e cognome del tecnico)

Iscritto all'Albo dei Geometri  
della Provincia di Genova

Data 14-12-1939 / XVIII Firma geom. Armando Ponte

10 metri

Catasto dei Fabbricati - Situazione al 27/08/2016 - Comune di GENOVA/R (D969) - < Sez. Urb.: RIV - Foglio: 25 - Particella: 101 - Subalterno: 19 >  
VIA GIOVANNI LANZA n. 5/5 piano: 2;

Ultima planimetria in atti



PIANO SECONDO  
H. interna mt. 3,00

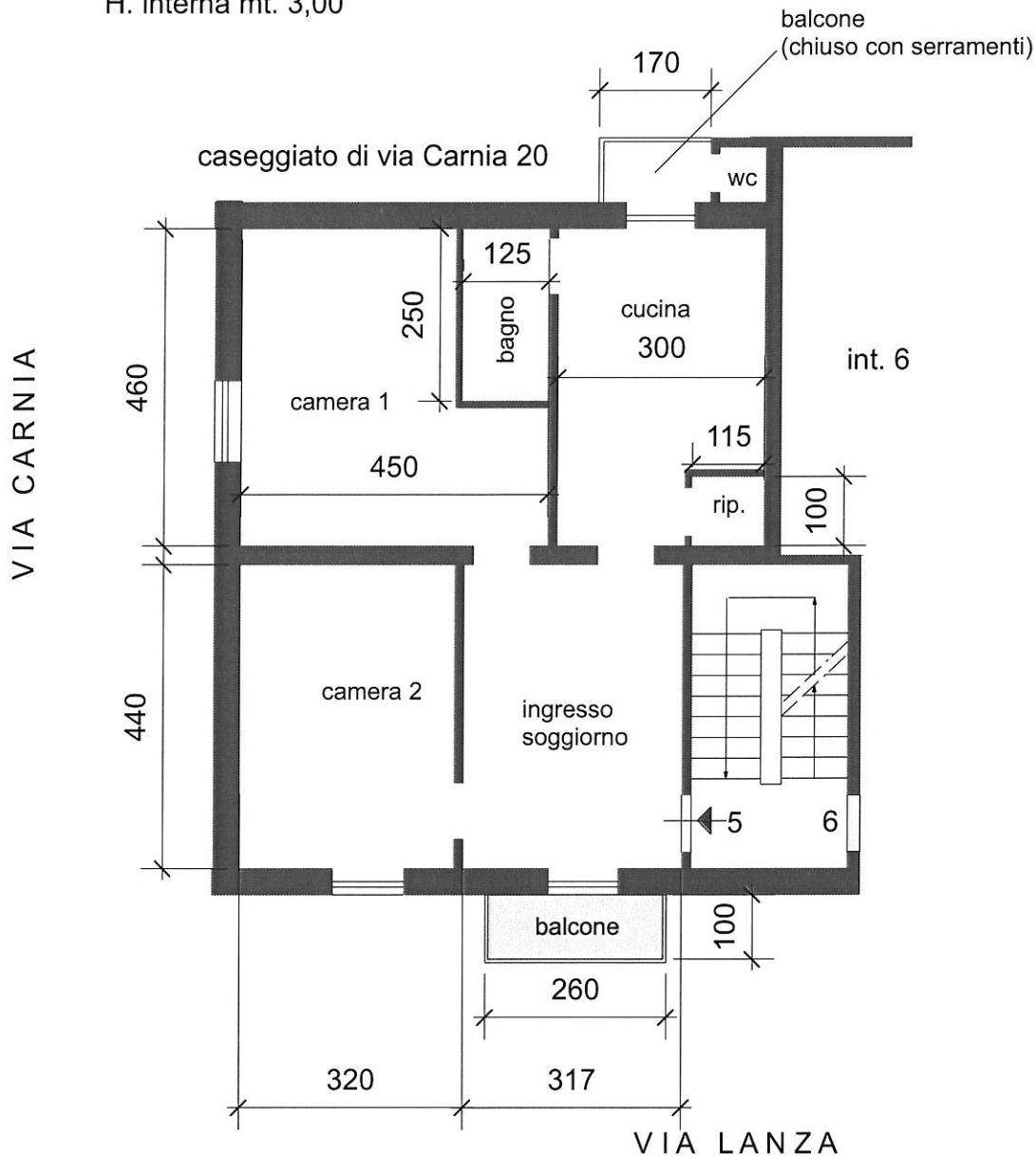

superfici nette:

- ingresso/soggiorno	mq. 14,00
- cucina+rip	mq. 13,80
- camera 1	mq. 17,20
- camera 2	mq. 13,80
- bagno	mq. 3,20
- balconi	mq. 4,00
- wc su balcone	mq. 0,50

TOTALE superficie netta mq. 66,50

**SUPERFICIE LORDA COMMERCIALE mq. 80,00**  
(con balconi parametrati al 35%)