

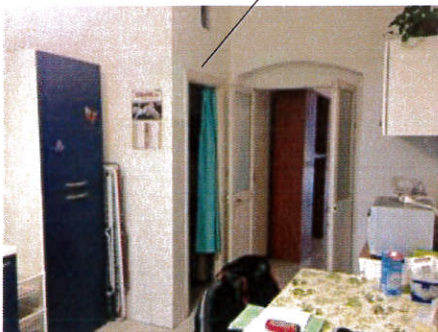

VIA CARNIA

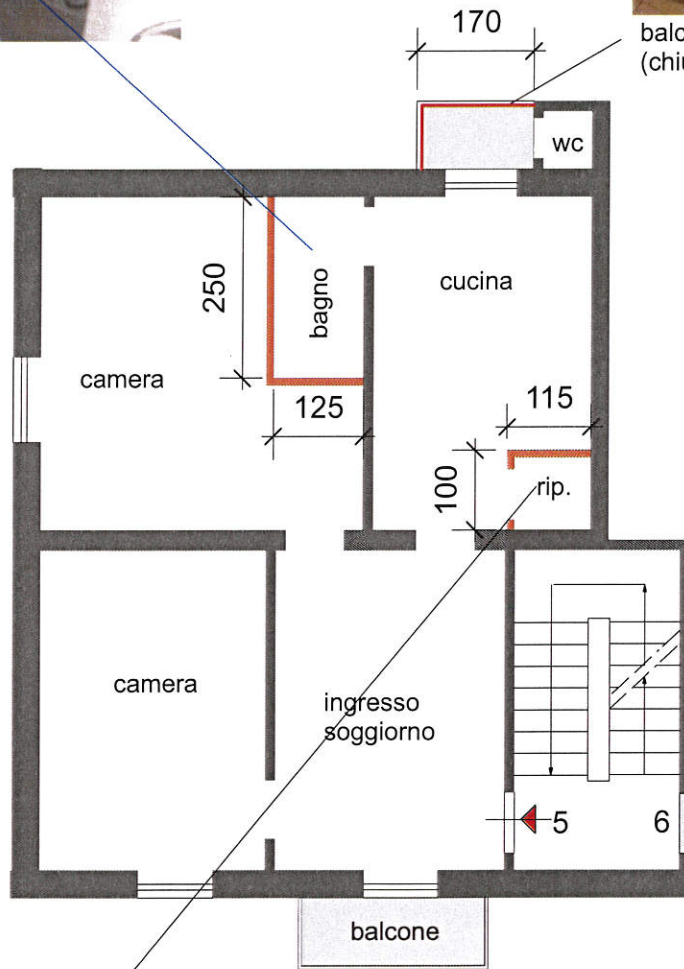

VIA LANZA



6/2016

ALLEGATO 1 - scheda dell'immobile

all. 1

Genova - via LANZA 5/5 - documentazione fotografica



Immobile  
piano secondo

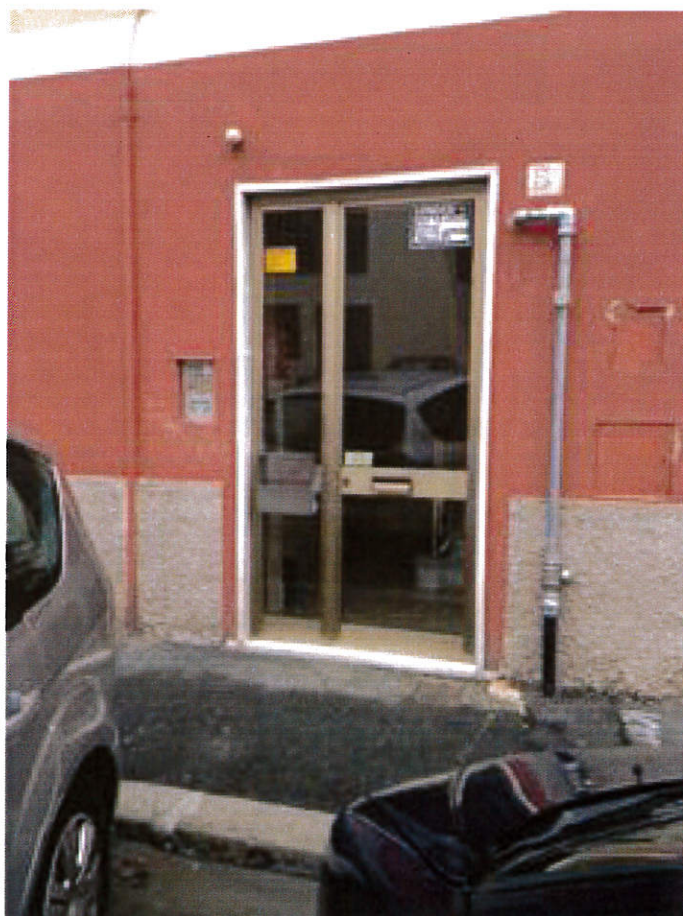

FACCIATA principale  
su via LANZA  
portone e atrio scale



6







Ingresso/soggiorno  
a destra la porta verso la cucina







Dal soggiorno, la porta di accesso alla camera 2



Foto scattata dal balcone su via Lanza







Locale cucina; visibile il locale ripostiglio



Locale WC su balcone,  
come da progetto originario





Genova - via LANZA 5/5 - tavola del progetto originario  
per sopraelevazione di un piano

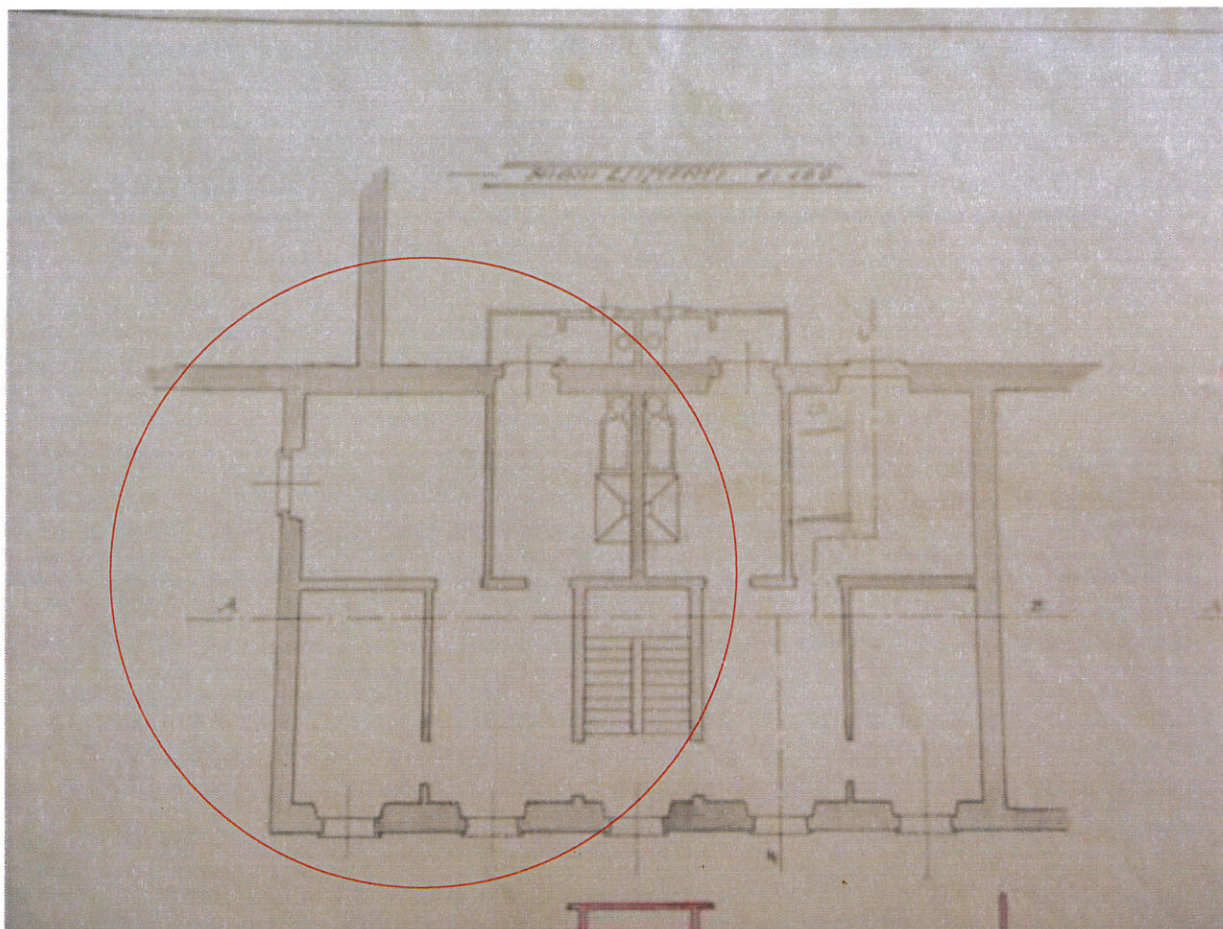

Visura effettuata  
presso l'Archivio Storico di Ge  
del progetto di sopraelevazione  
dell'immobile.  
Pianta piani correnti e fotografia facciata  
su via LANZA.  
Progetto N° 421/29

