

patrizia menta - architetto

recco via carbonara, 53 - 3385943868 - archimenta@libero.it

PROCEDURA ESECUTIVA IMMOBILIARE n.161/2016 R.G.E.

**allegato a - documentazione fotografica**



**strada di accesso privata**



**fronte nord**





parco con piscina condominiale



fronte sud - ovest





**ingresso stabile**



**due parcheggi di proprietà**





**terrazzo**



**cucina**





**ingresso - soggiorno**



**ingresso - soggiorno**





**distribuzione zona notte**





**secondo bagno**





**primo bagno**



**camera doppia**







**camera**

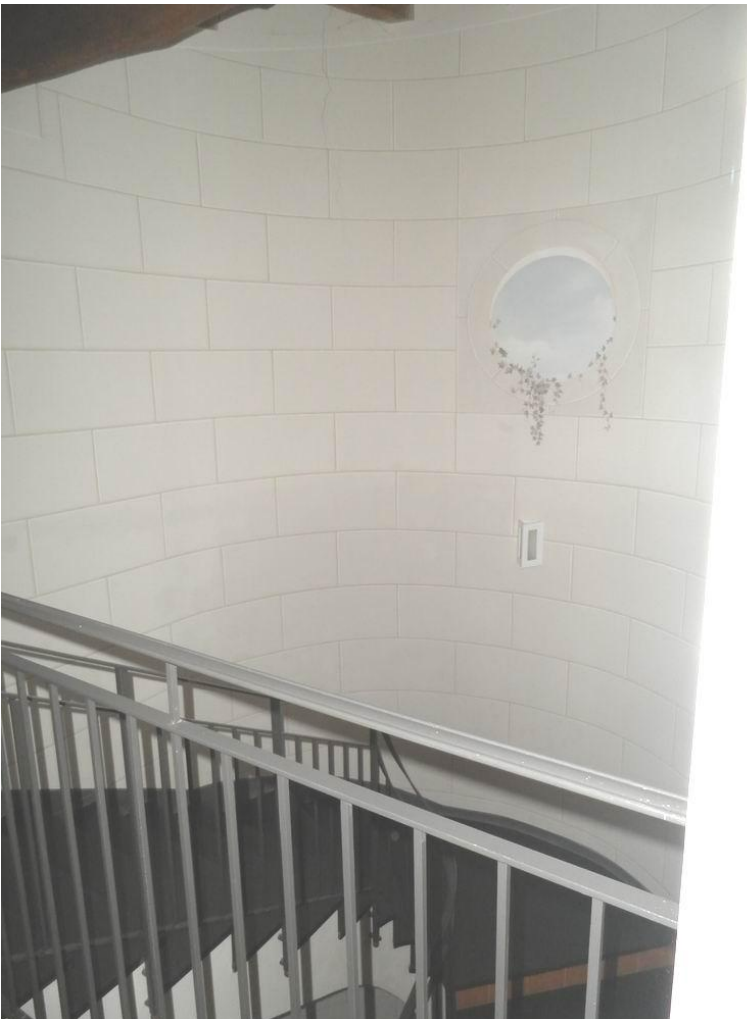

**scala di accesso**



