



MINISTERO DELLE FINANZE
DIREZIONE GENERALE DEL CATASTO E DEI SERVIZI TECNICI ERARIALI

ACCERTAMENTO GENERALE DELLA PROPRIETA' IMMOBILIARE URBANA

(R. DECRETO LEGGE 13 APRILE 1939-XVII N°652)

Planimetria degli immobili urbani denunciati con la Scheda N° 21157556
Comune di Panella Ditta Cechi Cavella Roggiero
Via Vitt. Veneto n°
*) Segnare cognome, nome, paternità del solo primo intestatario

ACCERTAMENTO GENERALE DELLA
PROPRIETA' IMMOBILIARE URBANA

(R.D.L. 13 aprile 1939-XVII, n. 652)

COMUNE
di Panella

Talloncino di riscontro
DELLA
SCHEDA NUMERO
21157556

AVVERTENZA: Il presente talloncino deve essere incollato a cura del dichiarante sulla planimetria (riproducente la unità immobiliare denunciata con la presente scheda) da presentare ai sensi dell'articolo 7 del R.D.L. 13 aprile 1939-XVII, n. 652.

1° piano alt. m

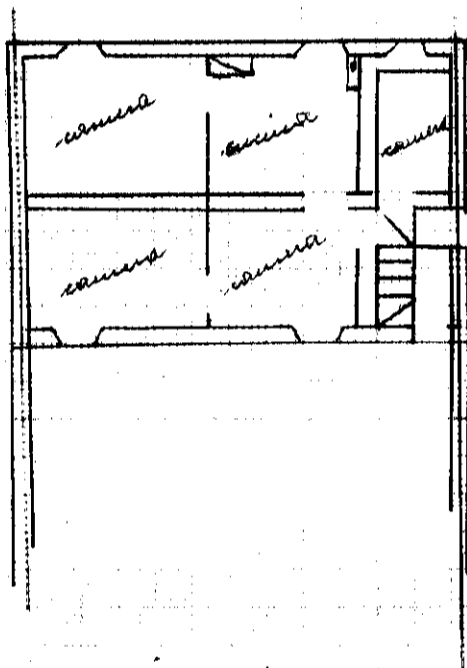

cantina alt. m 3.50

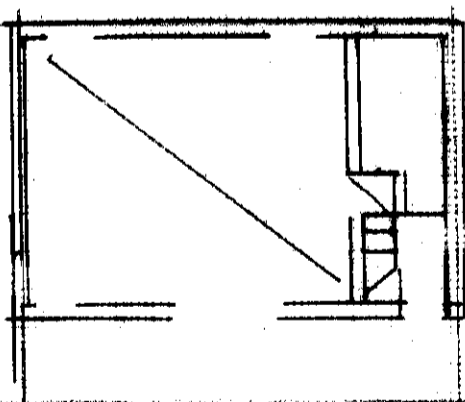

ORIENTAMENTO

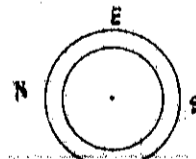

SCALA di 1: 200

Completata da:
Geom. G. B. Maffei
(Titolo, nome e cognome del tecnico)
Iscritto all'Albo de Geometri
della Provincia di Genova
Data 31-1-60 Firma Geom. G. B. Maffei