

**Agenzia del Territorio
CATASTO FABBRICATI
Ufficio Provinciale di
Genova**

Dichiarazione protocollo n. GE0260342 del 21/10/2004

Planimetria di u.i.u. in Comune di Sant'olcese

Via Isola

civ. 65

Identificativi Catastali:

Sezione:

Foglio: 21

Particella: 364

Subalterno: 3

Compilata da:
Mantani Massimo

Iscritto all'albo:
Geometri

Prov. Genova

N. 2610

Scheda n. 1

Scala 1:200

Piano Terra

h : 2.80

Stessa Ditta

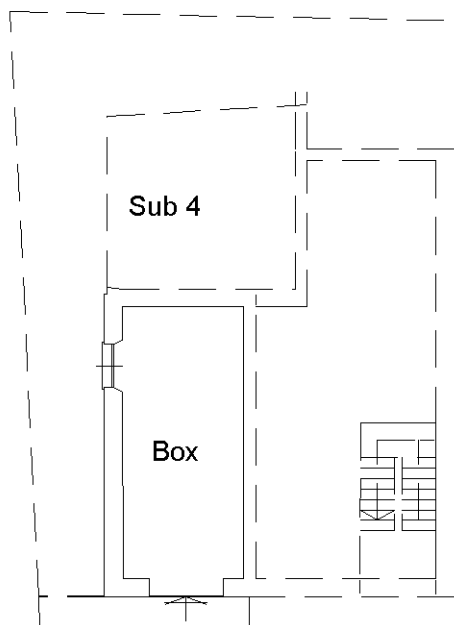

Altra Ditta

Altra Ditta

Via Isola

Nord

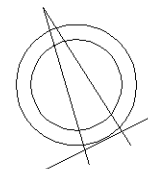

Ultima planimetria in atti

**Agenzia del Territorio
CATASTO FABBRICATI
Ufficio Provinciale di
Genova**

Dichiarazione protocollo n. GE0343019 del 12/10/2009

Planimetria di u.i.u. in Comune di Sant'olcese

Via Isola

civ. 69

Identificativi Catastali:

Sezione:

Foglio: 21

Particella: 364

Subalterno: 6

Compilata da:
Mazzone Guido

Iscritto all'albo:
Ingegneri

Prov. Genova

N. 3398

Scheda n. 1

Scala 1:200

PIANO SECONDO

MAPPALE 1111 CT

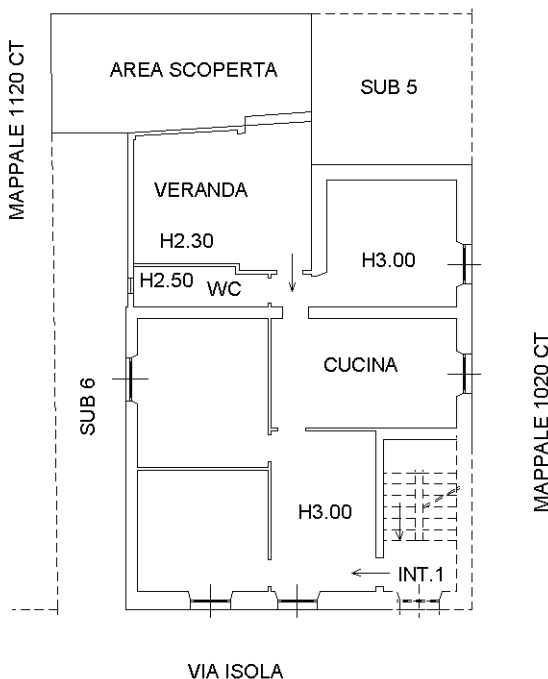

PIANO TERRENO

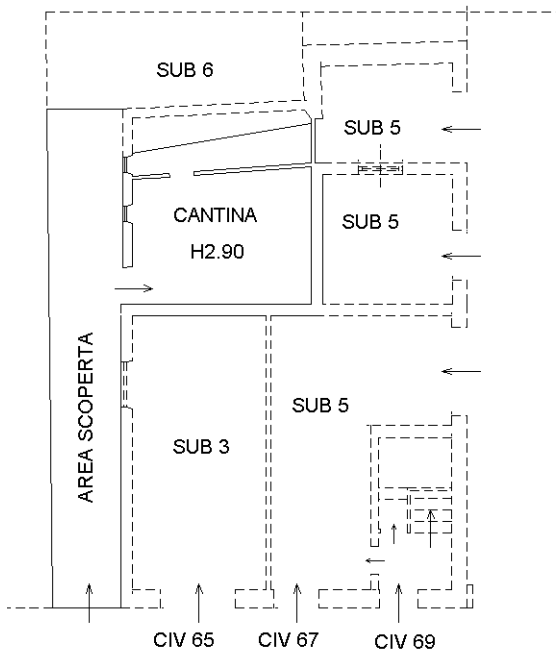

Ultima planimetria in atti

**Agenzia del Territorio
CATASTO FABBRICATI
Ufficio Provinciale di
Genova**

Dichiarazione protocollo n. GE0176278 del 21/07/2005

Planimetria di u.i.u. in Comune di Sant'olcese

Via Isola

civ.

Identificativi Catastali:

Sezione:

Foglio: 21

Particella: 1112

Subalterno:

Compilata da:

Leveratto Sabrina

Iscritto all'albo:

Geometri

Prov. Genova

N. 2714

Scheda n. 1

Scala 1:200

PIANTA PIANO TERRENO

HMIN=2.00

HMAX=3.50

stessa ditta MAPP.1111

stessa ditta MAPP.1111

stessa ditta MAPP.1111

stessa ditta MAPP.1111

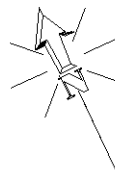

Ultima planimetria in atti

Data: 01/02/2017 - n. T343752 - Richiedente: CBLCRS78B18D969E

Totale schede: 1 - Formato di acquisizione: A4(210x297) - Formato stampa richiesto: A4(210x297)

Catasto dei Fabbricati - Situazione al 01/02/2017 - Comune di SANT'OLCESE (I346) - Foglio: 21 - Particella: 1112 - Subalterno: 0 >
VIA ISOLA piano: T;