

ALLEGATO n° 5

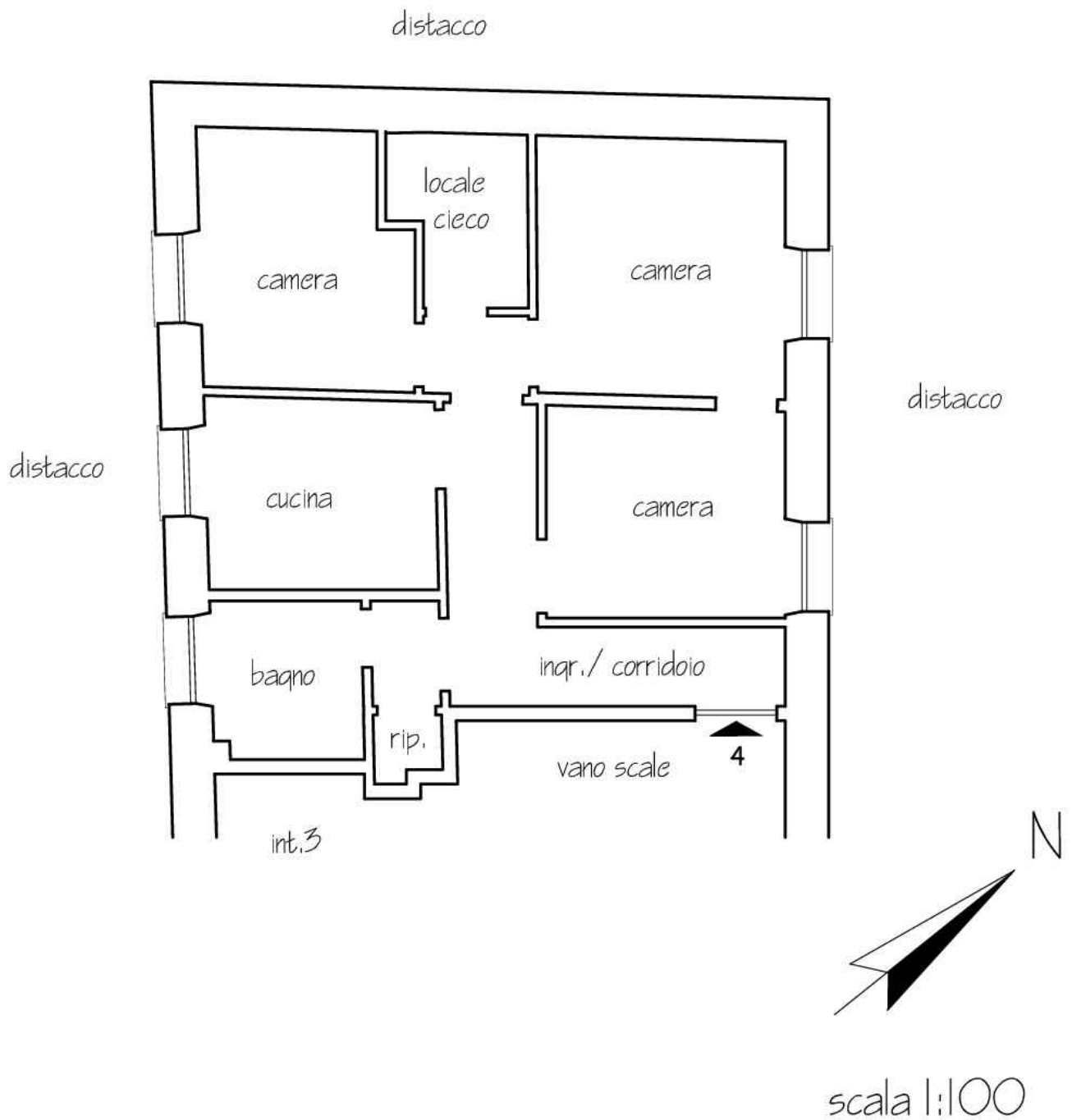

TRIBUNALE ORDINARIO DI GENOVA
SEZIONE ESECUZIONI IMMOBILIARI - N°138/2016 R.G.

Planimetria alloggio sito in Genova
Via W. Fillak civ. 3 int.4 - piano secondo
destinazione locali



TRIBUNALE ORDINARIO DI GENOVA
SEZIONE ESECUZIONI IMMOBILIARI - N°138/2016 R.G.

Planimetria alloggio sito in Genova
Via W. Fillak civ. 3 int.4 - piano secondo
rilievo

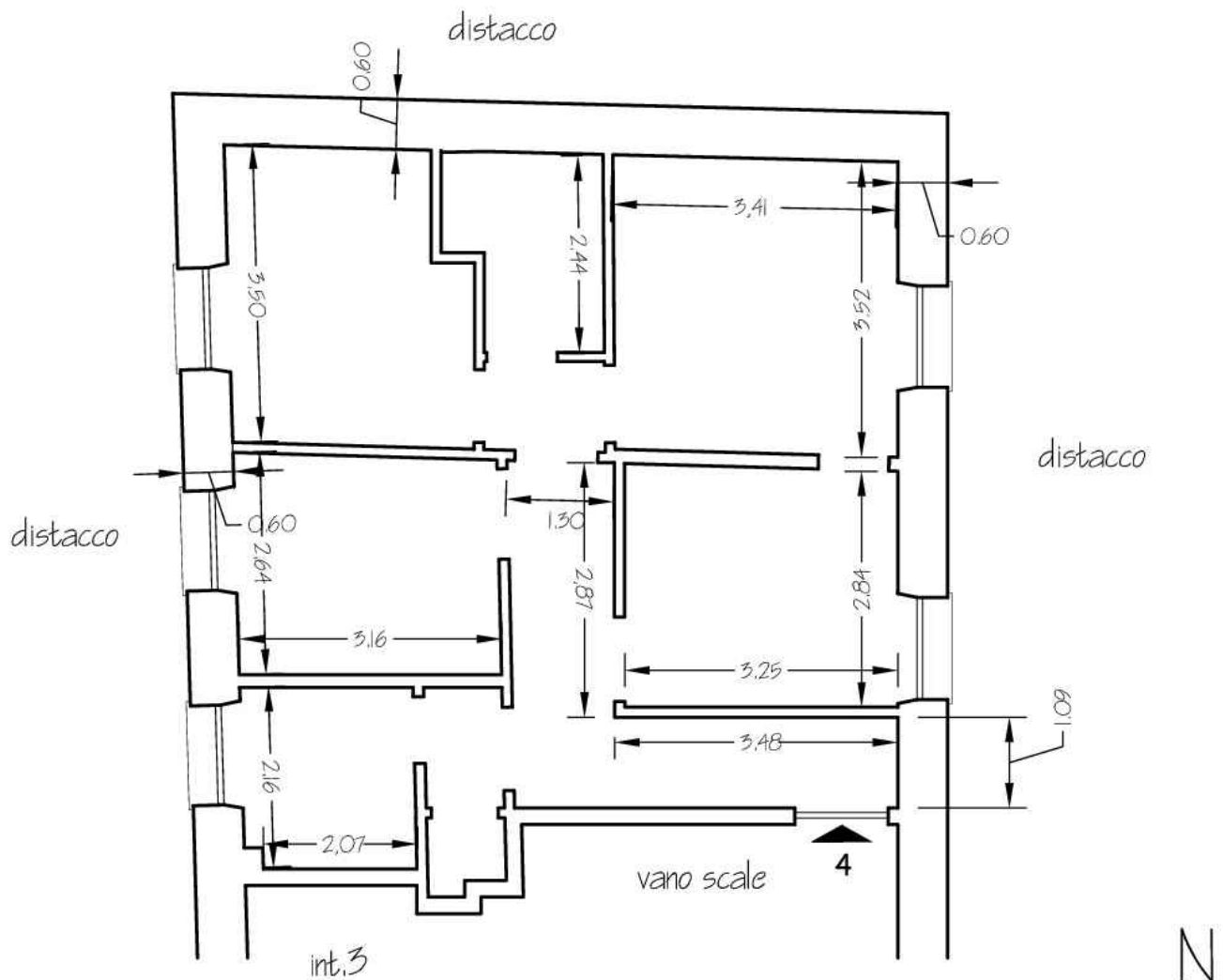

Superficie lorda commerciale = mq 67,50

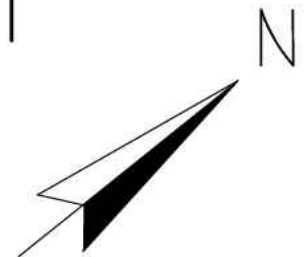

scala 1:100