

**Agenzia del Territorio
CATASTO FABBRICATI
Ufficio Provinciale di
Genova**

Dichiarazione protocollo n. GE0244150 del 07/08/2012	
Planimetria di u.i.u. in Comune di Genova - Genova	
Via Superiore Gave civ.	
Identificativi Catastali:	Compilata da: Montaldo Sandro
Sezione: STR	Isritto all'albo: Ingegneri
Foglio: 20	Prov. Genova
Particella: 939	N. 6267
Subalterno: 1	

Scheda n. 1 Scala 1:200

Piano Terra
h = 2,40 mt.

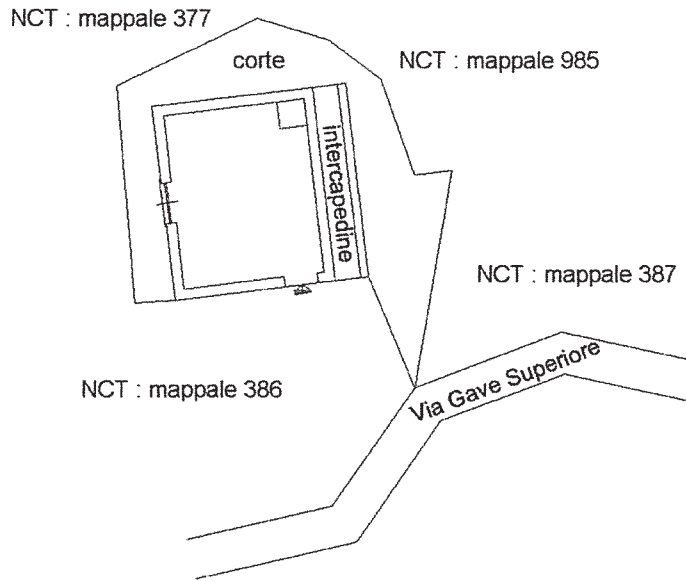

Piano Primo
h_{max} = 2,70 mt.
h_{min} = 0,20 mt.

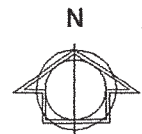
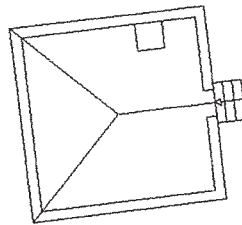

Ultima planimetria in atti

Data: 07/02/2017 - n. T245261 - Richiedente: MCAFNC69C14D969I

Totale schede: 1 - Formato di acquisizione: A4(210x297) - Formato stampa richiesto: A4(210x297)

Catasto dei Fabbricati - Situazione al 07/02/2017 - Comune di GENOVA/Q (D969) - < Sez.Urb.: STR - Foglio: 20 - Particella: 939 - Subalterno: 1 - VIA SUPERIORE GAVE piano: T-1;

ALEGATO 2

Data: 07/02/2017 - n. T245258 - Richiedente: MCAFNC69C14D969I

Agenzia del Territorio
CATASTO FABBRICATI
Ufficio Provinciale di
Genova

Dichiarazione protocollo n. GE0142828 del 07/06/2004

Planimetria di u.i.u. in Comune di Genova - Genova

Via Gave Superiore

civ. 13

Identificativi Catastali:

Sezione: STR

Foglio: 20

Particella: 940

Subalterno:

Compilata da:

Boffito Francesco

Iscritto all'albo:
Geometri

Prov. Genova

N. 2362

Scheda n. 1

Scala 1:200

DISTACCO

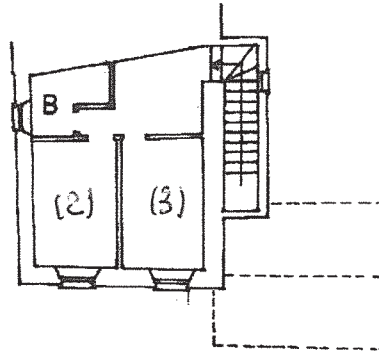

PIANO SECONDO

H = 2.10 ÷ 3.70

DISTACCO

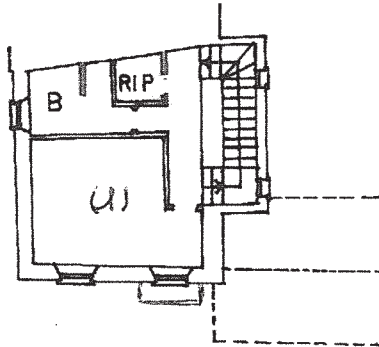

PIANO PRIMO

H = 2.70

DISTACCO

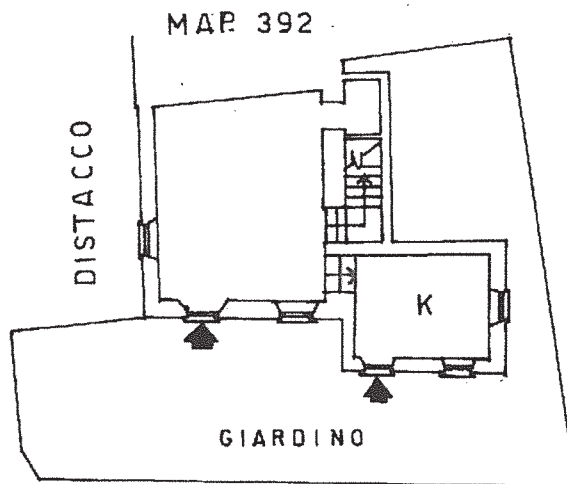

PIANO TERRA

H = 2.70

MAP. 390



Catasto dei Fabbricati - Situazione al 07/02/2017 - Comune di GENOVA/Q (D969) - < Sez.Urb.: STR - Foglio: 20 - Particella: 940 - Subalterno: 0 >
VIA SUPERIORE GAVE n. 13 piano: T-1-2;

Ultima planimetria in atti

Data: 07/02/2017 - n. T245258 - Richiedente: MCAFNC69C14D969I

Totale schede: 1 - Formato di acquisizione: A4(210x297) - Formato stampa richiesto: A4(210x297)