



MODULARIO
F. - fig. rend. - 498

MINISTERO DELLE FINANZE
DIREZIONE GENERALE DEL CATASTO E DEI SERVIZI TECNICI ERARIALI
NUOVO CATASTO EDILIZIO URBANO

Lire
350

(R. DECRETO-LEGGE 13 APRILE 1998, N. 652)

Planimetria dell'immobile situato nel Comune di GENOVA Via ETTORE GRANIELLO CIV. 23 R.

Ditta "IMMOMARKET DI LOUIGIONE CARLA E.C. S.A.S." - SEDE IN NOV. LIGURE, CA. MARENCO CIV. 6

Allegata alla dichiarazione presentata all'Ufficio Tecnico Erariale di GENOVA

SOPPALCO

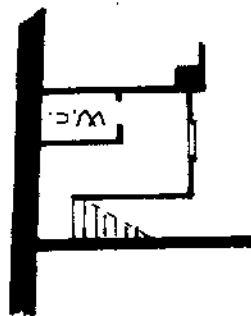

PIANTA PIANO SEMINTERRATO

DEPOSITO A.M.T. GIÀ CAMPO SPORTIVO

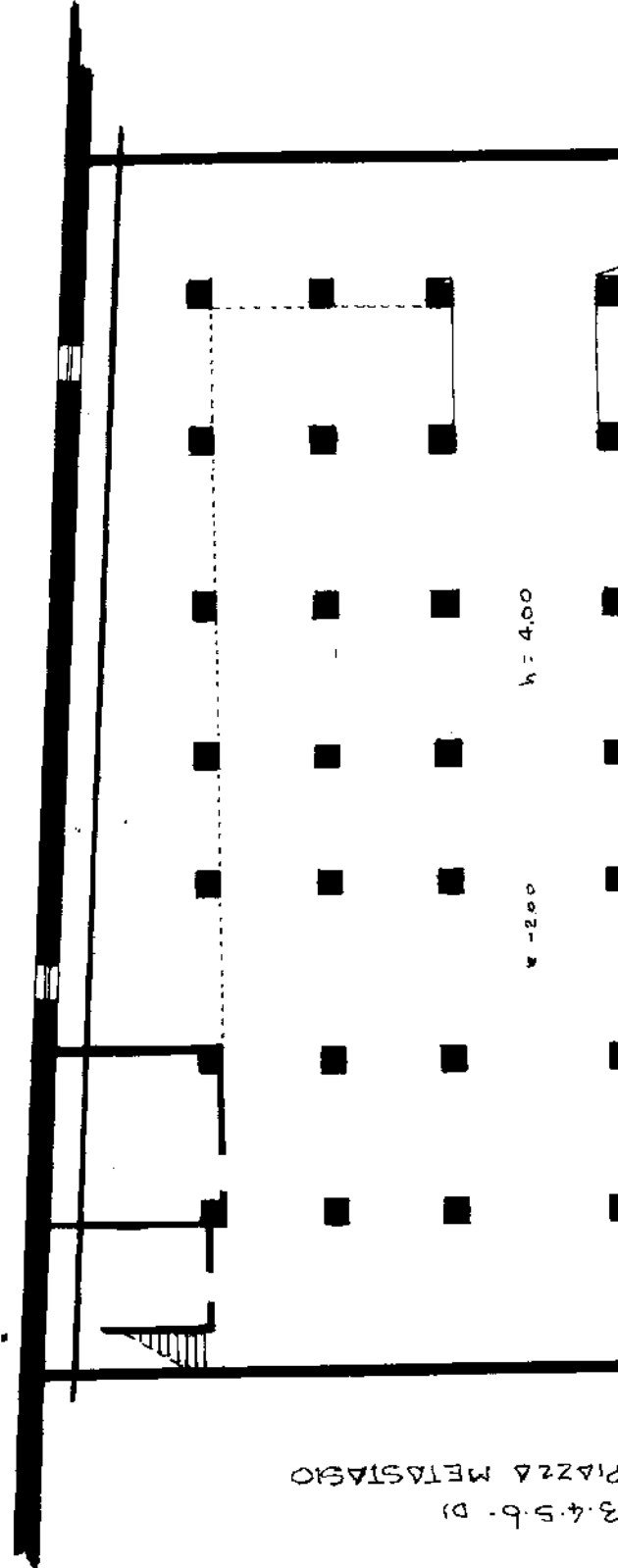

h = 4.00

h = 2.00

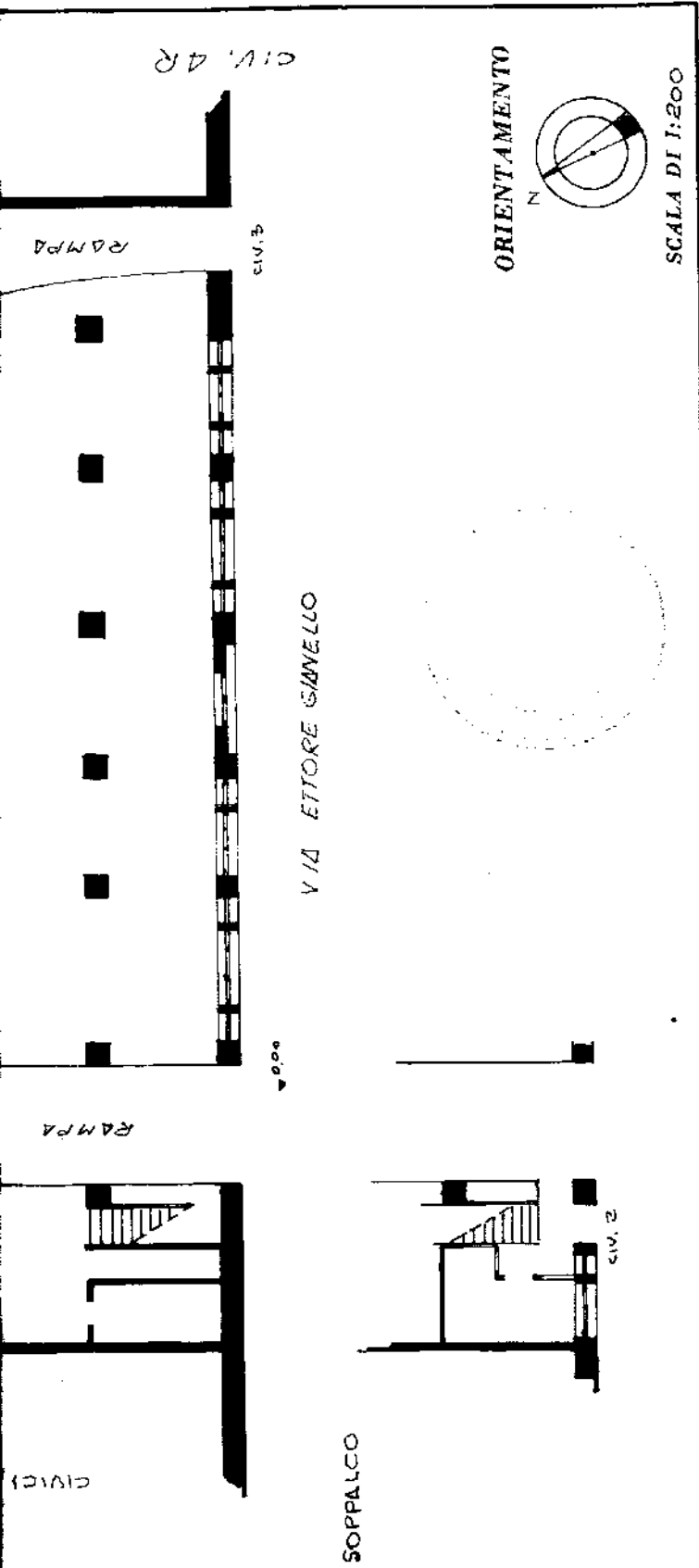

SPAZIO RISERVATO PER LE ANNOTAZIONI D'UFFICIO

DATA

PROT. N°

IPZS OFFICINA ROMA

Compilata dal **GEOMETRA**
(Titolo, nome e cognome del tecnico)
DE STEFANO VINCENTO
 Iscritto all'Albo dei **GEOMETRI**
 della Provincia di **GENOVA**
 DATA
 Firma: *[Firma]*

eseguita: 11/10/1989 - Data: 13/05/2011 - n. GE0201987 - Richiedente CUNEO
 sede: **VIA ETTORE GIANELLO n. 3R piano 1SS** - Formato di acq.: A3(297x420) - Fatt. di scala: 1:1
 Planimetria2 in atti

Comune di GENOVA(D969) - Sezione di PEGLI VOLTRIS(S) - < Sezione Urbana: CO